

令和5年度

赤穂市水道事業会計決算書
赤穂市下水道事業会計決算書

赤穂市

令和5年度
赤穂市水道事業会計決算

目次

| | | |
|-----|----------------------|----|
| 1 | 令和5年度赤穂市水道事業決算報告書 | 2 |
| 2 | 令和5年度赤穂市水道事業財務諸表 | |
| (1) | 令和5年度赤穂市水道事業損益計算書 | 6 |
| (2) | 令和5年度赤穂市水道事業剰余金計算書 | 8 |
| (3) | 令和5年度赤穂市水道事業剰余金処分計算書 | 8 |
| (4) | 令和5年度赤穂市水道事業貸借対照表 | 10 |
| (5) | 令和5年度注記 | 12 |
| 3 | 令和5年度赤穂市水道事業報告書 | 13 |
| 4 | 令和5年度赤穂市水道事業財務諸表付属書類 | |
| (1) | キャッシュ・フロー計算書 | 25 |
| (2) | 収益費用明細書 | 26 |
| (3) | 固定資産明細書 | 46 |
| (4) | 企業債明細書 | 48 |
| 5 | 令和5年度赤穂市水道事業決算参考資料 | |
| (1) | 資本的收入及び支出明細書 | 52 |

令和5年度赤穂市水道事業決算報告書

(1) 収益的収入及び支出

収入

| 区 分 | 予 算 額 | | |
|------------|---------------|-----------|---------------------------------|
| | 当 初 予 算 額 | 補 正 予 算 額 | 地方公営企業法第24条第3項の規定による支出額に係る財源充当額 |
| 第1款 水道事業収益 | 1,013,356,000 | 1,100,000 | 0 |
| 第1項 営業収益 | 874,687,000 | 1,100,000 | 0 |
| 第2項 営業外収益 | 138,667,000 | 0 | 0 |
| 第3項 特別利益 | 2,000 | 0 | 0 |

(単位 円)

| 合 計 | 決 算 額 | 予 算 額 に 比 べ 決 算 額 の 増 減 | 備 考 |
|-------------|-------------|-------------------------|------------|
| | | | |
| 875,787,000 | 889,839,959 | 14,052,959 | 70,476,597 |
| 138,667,000 | 130,596,675 | △ 8,070,325 | 1,215,517 |
| 2,000 | 0 | △ 2,000 | 0 |

支出

| 区 分 | 予 算 額 | | | | | |
|------------|---------------|------------|-------------|--------------|-------------------------|---------------|
| | 当 初 予 算 額 | 補 正 予 算 額 | 予 備 費 支 出 額 | 流 用 増 減 額 | 地方公営企業法第24条第3項の規定による支出額 | 小 計 |
| 第1款 水道事業費用 | 1,046,810,000 | 12,393,000 | 0 | 0 | 0 | 1,059,203,000 |
| 第1項 営業費用 | 1,019,158,000 | 12,393,000 | 0 | △ 39,241,859 | 0 | 992,309,141 |
| 第2項 営業外費用 | 26,451,000 | 0 | 0 | 39,241,859 | 0 | 65,692,859 |
| 第3項 特別損失 | 201,000 | 0 | 0 | 0 | 0 | 201,000 |
| 第4項 予 備 費 | 1,000,000 | 0 | 0 | 0 | 0 | 1,000,000 |

(単位 円)

| 地方公営企業法第26条第2項の規定による繰越額 | 合 計 | 決 算 額 | 地方公営企業法第26条第2項の規定による繰越額 | 不 用 額 | 備 考 |
|-------------------------|-------------|-------------|-------------------------|------------|------------|
| | | | | | |
| 0 | 992,309,141 | 914,761,698 | 0 | 77,547,443 | 23,474,832 |
| 0 | 65,692,859 | 65,692,859 | 0 | 0 | 176 |
| 0 | 201,000 | 0 | 0 | 201,000 | 0 |
| 0 | 1,000,000 | 0 | 0 | 1,000,000 | 0 |

(2) 資本的収入及び支出

収入

| 区 分 | 予 算 額 | | | |
|---------------------|-------------|---------------|-------------|----------------------------------|
| | 当初予算額 | 補正予算額 | 小 計 | 地方公営企業法第26条の規定による繰越額に係る財 源 充 当 額 |
| 第1款 資本的収入 | 556,603,000 | △ 264,006,000 | 292,597,000 | 49,100,000 |
| 第1項 出 資 金 | 55,414,000 | △ 55,414,000 | 0 | 0 |
| 第2項 企 業 債 | 300,000,000 | △ 144,560,000 | 155,440,000 | 49,100,000 |
| 第3項 補 助 金 | 64,032,000 | △ 64,032,000 | 0 | 0 |
| 第4項 負 担 金 | 136,870,000 | 0 | 136,870,000 | 0 |
| 第5項 固 定 資 産 売 却 代 金 | 1,000 | 0 | 1,000 | 0 |
| 第6項 基金運用収入 | 286,000 | 0 | 286,000 | 0 |

支出

| 区 分 | 予 算 額 | | | | | |
|------------|-------------|---------------|-----------|-------------|----------------------|----------|
| | 当初予算額 | 補正予算額 | 流 用 増 減 額 | 小 計 | 地方公営企業法第26条の規定による繰越額 | 継続費通次繰越額 |
| 第1款 資本的支出 | 856,332,000 | △ 264,080,000 | 0 | 592,252,000 | 63,000,000 | 0 |
| 第1項 建設改良費 | 736,470,000 | △ 264,080,000 | 0 | 472,390,000 | 63,000,000 | 0 |
| 第2項 企業債償還金 | 116,576,000 | 0 | 0 | 116,576,000 | 0 | 0 |
| 第3項 投 資 | 3,286,000 | 0 | 0 | 3,286,000 | 0 | 0 |

資本的収入額が資本的支出額に不足する額288,373,075円は、当年度分消費税及び地方消費税資本

(単位 円)

| 継続費通次繰越額に係る財源充 当 額 | 合 計 | 決 算 額 | 予算額に比べ決算額の増減 | 備 考 |
|--------------------|-------------|------------|---------------|-----------------------------|
| 0 | 341,697,000 | 87,865,907 | △ 253,831,093 | うち仮受消費税及び地方消費税 3,260,665 |
| 0 | 0 | 0 | 0 | 0 |
| 0 | 204,540,000 | 48,300,000 | △ 156,240,000 | 0 |
| 0 | 0 | 0 | 0 | 0 |
| 0 | 136,870,000 | 39,264,760 | △ 97,605,240 | 3,260,665 |
| 0 | 1,000 | 0 | △ 1,000 | 0 |
| 0 | 286,000 | 301,147 | 15,147 | 0 |

(単位 円)

| 合 計 | 決 算 額 | 翌年度繰越額 | | | 不 用 額 | 備 考 |
|-------------|-------------|----------------------|----------|-------------|-------------|------------------------------|
| | | 地方公営企業法第26条の規定による繰越額 | 継続費通次繰越額 | 合 計 | | |
| 655,252,000 | 376,238,982 | 101,988,580 | 0 | 101,988,580 | 177,024,438 | うち仮払消費税及び地方消費税 21,646,441 |
| 535,390,000 | 262,430,954 | 101,988,580 | 0 | 101,988,580 | 170,970,466 | 21,646,441 |
| 116,576,000 | 113,506,881 | 0 | 0 | 0 | 3,069,119 | 0 |
| 3,286,000 | 301,147 | 0 | 0 | 0 | 2,984,853 | 0 |

的収支調整額18,385,776円、過年度分損益勘定留保資金269,987,299円で補てんした。

令和5年度赤穂市水道事業損益計算書
(令和5年4月1日から令和6年3月31日まで)

(単位 円)

| | | | |
|---------------|--------------------|--------------------|---------------------------|
| 1 営業収益 | | | |
| (1) 給水収益 | 663,903,505 | | |
| (2) 受託等業務収益 | 47,078,775 | | |
| (3) その他営業収益 | <u>108,381,082</u> | 819,363,362 | |
| 2 営業費用 | | | |
| (1) 原水及び浄水費 | 181,116,186 | | |
| (2) 配水及び給水費 | 145,537,071 | | |
| (3) 受託等業務費 | 13,730,924 | | |
| (4) 総係費 | 93,648,997 | | |
| (5) 減価償却費 | 454,334,742 | | |
| (6) 資産減耗費 | 2,918,946 | | |
| (7) その他営業費用 | <u>0</u> | <u>891,286,866</u> | |
| 営業損失 | | | 71,923,504 |
| 3 営業外収益 | | | |
| (1) 受取利息及び配当金 | 940,271 | | |
| (2) 加入者負担金 | 10,273,000 | | |
| (3) 長期前受金戻入 | 115,362,275 | | |
| (4) 雑収益 | <u>2,805,758</u> | 129,381,304 | |
| 4 営業外費用 | | | |
| (1) 支払利息 | 25,931,185 | | |
| (2) 雑支出 | <u>10,729,762</u> | <u>36,660,947</u> | 92,720,357 |
| 経常利益 | | | 20,796,853 |
| 5 特別利益 | | | |
| (1) 固定資産売却益 | 0 | | |
| (2) 過年度損益修正益 | <u>0</u> | 0 | |
| 6 特別損失 | | | |
| (1) 固定資産売却損 | 0 | | |
| (2) 過年度損益修正損 | 0 | | |
| (3) その他特別損失 | <u>0</u> | <u>0</u> | <u>0</u> |
| 当年度純利益 | | | 20,796,853 |
| 前年度繰越利益剰余金 | | | <u>200,308,636</u> |
| 当年度末処分利益剰余金 | | | <u><u>221,105,489</u></u> |

令和5年度赤穂市水道事業剰余金計算書

(令和5年4月1日から令和6年3月31日まで)

| | 資本金 | 剰余金 | | |
|-------------|---------------|-------------|---------|-------------|
| | | 資本剰余金 | | |
| | | 受贈財産 評価額 | 国庫補助金 | 資本剰余金 合計 |
| 前年度末残高 | 5,958,469,047 | 11,902,728 | 529,000 | 12,431,728 |
| 前年度処分額 | 0 | 0 | 0 | 0 |
| 議会の議決による処分額 | 0 | 0 | 0 | 0 |
| 処分後残高 | 5,958,469,047 | 11,902,728 | 529,000 | 12,431,728 |
| 当年度変動額 | 0 | 5,256,673 | 0 | 5,256,673 |
| 出資金の受入 | 0 | 5,256,673 | 0 | 5,256,673 |
| 積立金の取崩 | 0 | 0 | 0 | 0 |
| 当年度純利益 | 0 | 0 | 0 | 0 |
| 当年度末残高 | 5,958,469,047 | 17,159,401 | 529,000 | 17,688,401 |

(単位 円)

| 剰余金 | | | 資本合計 |
|-------------|------------------------------|-------------|---------------|
| 利益剰余金 | | | |
| 建設改良 積立金 | 未処分 利益剰余金 | 利益剰余金 合計 | |
| 0 | 200,308,636 | 200,308,636 | 6,171,209,411 |
| 0 | 0 | 0 | 0 |
| 0 | 0 | 0 | 0 |
| 0 | (繰越利益剰余金) 200,308,636 | 200,308,636 | 6,171,209,411 |
| 0 | 20,796,853 | 20,796,853 | 26,053,526 |
| 0 | 0 | 0 | 5,256,673 |
| 0 | 0 | 0 | 0 |
| 0 | 20,796,853 | 20,796,853 | 20,796,853 |
| 0 | (当年度未処分利益剰余金) 221,105,489 | 221,105,489 | 6,197,262,937 |

令和5年度赤穂市水道事業剰余金処分計算書

(単位 円)

| | 資本金 | 資本剰余金 | 未処分 利益剰余金 |
|-------------|---------------|------------|--------------------------|
| 当年度末残高 | 5,958,469,047 | 17,688,401 | 221,105,489 |
| 議会の議決による処分額 | 0 | 0 | 0 |
| 処分後残高 | 5,958,469,047 | 17,688,401 | (繰越利益剰余金) 221,105,489 |

令和5年度赤穂市水道事業貸借対照表

(令和6年3月31日現在)

(単位 円)

| 資 産 の 部 | | |
|---------------------|------------------------|-----------------------|
| 1 固 定 資 産 | | |
| (1) 有 形 固 定 資 産 | | |
| イ 土 地 | 244,067,647 | |
| ロ 建 物 | 728,290,237 | |
| 減 価 償 却 累 計 額 | <u>△ 302,040,559</u> | 426,249,678 |
| ハ 構 築 物 | 17,584,920,117 | |
| 減 価 償 却 累 計 額 | <u>△ 9,770,049,173</u> | 7,814,870,944 |
| ニ 機 械 及 び 装 置 | 3,746,531,988 | |
| 減 価 償 却 累 計 額 | <u>△ 2,538,341,866</u> | 1,208,190,122 |
| ホ 車 両 運 搬 具 | 19,889,034 | |
| 減 価 償 却 累 計 額 | <u>△ 18,850,423</u> | 1,038,611 |
| ヘ 工 具 器 具 備 品 | 125,791,328 | |
| 減 価 償 却 累 計 額 | <u>△ 84,621,732</u> | 41,169,596 |
| ト 建 設 仮 勘 定 | 386,611,246 | |
| 有 形 固 定 資 産 合 計 | | 10,122,197,844 |
| (2) 無 形 固 定 資 産 | | |
| イ 水 利 権 | 593,550 | |
| ロ 施 設 利 用 権 | 16,515,178 | |
| ハ 電 話 加 入 権 | 145,600 | |
| 無 形 固 定 資 産 合 計 | | 17,254,328 |
| (3) 投 資 そ の 他 の 資 産 | | |
| イ 基 金 | 318,169,502 | |
| 投 資 そ の 他 の 資 産 合 計 | | 318,169,502 |
| 固 定 資 産 合 計 | | 10,457,621,674 |
| 2 流 動 資 産 | | |
| (1) 現 金 預 金 | 1,720,405,945 | |
| (2) 未 収 金 | 31,101,222 | |
| 貸 倒 引 当 金 | <u>△ 457,094</u> | 30,644,128 |
| (3) 貯 蔵 品 | 7,676,684 | |
| (4) そ の 他 流 動 資 産 | 49,809,720 | |
| 流 動 資 産 合 計 | | 1,808,536,477 |
| 資 産 合 計 | | <u>12,266,158,151</u> |

負 債 の 部

| | | |
|-----------------------|------------------------|-----------------------|
| 3 固 定 負 債 | | |
| (1) 企 業 債 | | |
| イ 建設改良費等の財源に充てるための企業債 | 3,027,502,955 | |
| (2) 開 発 負 担 金 | 318,169,502 | |
| (3) 引 当 金 | | |
| イ 退 職 給 付 引 当 金 | 75,662,524 | |
| (4) そ の 他 固 定 負 債 | 500,000 | |
| 固 定 負 債 合 計 | | 3,421,834,981 |
| 4 流 動 負 債 | | |
| (1) 企 業 債 | | |
| イ 建設改良費等の財源に充てるための企業債 | 116,132,055 | |
| (2) 未 払 金 | 190,816,991 | |
| (3) 前 受 金 | 50,663 | |
| (4) 引 当 金 | | |
| イ 賞 与 等 引 当 金 | 15,748,282 | |
| (5) 預 り 金 | 71,103,571 | |
| (6) そ の 他 流 動 負 債 | 49,809,720 | |
| 流 動 負 債 合 計 | | 443,661,282 |
| 5 繰 延 収 益 金 | | |
| (1) 長 期 前 受 金 | 5,946,915,736 | |
| 収 益 化 累 計 額 | <u>△ 3,743,516,785</u> | 2,203,398,951 |
| 繰 延 収 益 合 計 | | 6,068,895,214 |
| 負 債 合 計 | | |
| 6 資 本 金 | | |
| (1) 資 本 金 合 計 | 5,958,469,047 | 5,958,469,047 |
| 7 剰 余 金 | | |
| (1) 資 本 剰 余 金 | | |
| イ 受 贈 財 産 評 価 額 | 17,159,401 | |
| ロ 国 庫 補 助 金 | 529,000 | |
| 資 本 剰 余 金 合 計 | | 17,688,401 |
| (2) 利 益 剰 余 金 | | |
| イ 当 年 度 未 処 分 金 | 221,105,489 | |
| 利 益 剰 余 金 合 計 | | 221,105,489 |
| 剰 余 金 合 計 | | 238,793,890 |
| 資 本 合 計 | | <u>6,197,262,937</u> |
| 負 債 ・ 資 本 合 計 | | <u>12,266,158,151</u> |

令和5年度注記

I 重要な会計方針

1 資産の評価基準及び評価方法

貯蔵品 先入先出法による原価法（貸借対照表価額は収益性の低下に基づく簿価切下げの方法により算定）

2 固定資産の減価償却の方法

(1) 有形固定資産

・減価償却の方法

定額法

・主な耐用年数

建物 10～50年

構築物 10～60年

機械及び装置 5～20年

車両運搬具 3～6年

工具、器具及び備品 3～15年

(2) 無形固定資産

・減価償却の方法

定額法

3 引当金の計上方法

(1) 退職給付引当金

職員の退職手当の支給に備えるため、当年度末における職員に対する退職手当の要支給額相当額を計上している。なお、「退職手当給付費の負担に関する覚書」に基づき、水道事業会計が負担する部分の額を計上している。

(2) 賞与等引当金

職員の期末手当・勤勉手当の支給及びそれらの法定福利費の支払に備えるため、当事業年度末における支給見込額等に基づき、当事業年度の負担に属する額を計上している。

(3) 貸倒引当金

債権の不納欠損による損失に備えるため、各債権の貸倒実績率等による回収不能見込額を計上している。

4 消費税等の会計処理

消費税及び地方消費税の会計処理は税抜方式によっている。

II セグメント情報

報告セグメントが1つであるため、記載を省略している。

III その他

1 賞与等引当金の目的使用による取り崩し

当事業年度において、職員の期末手当・勤勉手当の支給及びそれらの法定福利費を支払うため、賞与等引当金14,185,842円を使用している。

1 概況

(1) 総括事項

ア 業務の状況

令和5年度水道事業の給水状況は、給水件数が前年度比164件増の23,001件、年間配水量が前年度比430,577㎥減の11,730,346㎥、有収水量が前年度比184,081㎥減の11,168,193㎥となりました。

給水区分別の有収水量は、その他供給用で微増となりましたが、一般用、特定用及び分水用で減少しました。総配水量に占める無効水量等の減少により、有収率は95.2%となり、前年度に比べて1.8ポイント増加しました。

なお、施設の利用状況は、56,160㎥/日の給水体制に対して67.2%（最大稼働率）となっています。

イ 建設改良の状況

原水施設改良事業では、原水源地施設造成工事や、取水施設におけるポンプ取替工事等を行ったほか、次年度以降の事業実施に向けた調査・設計業務委託を行いました。

配水施設改良事業では、有年地区や浜市地区において配水管布設工事等を行ったほか、南野中配水管布設替詳細設計業務委託等を行いました。

ウ 経理の状況

令和5年度においても、物価高騰の影響を受けている市民及び事業者の負担軽減を図るため、4か月分の水道料金105,314,825円の減免措置を実施し、全額を一般会計から繰り入れました。全体として有収水量が減少した結果、経常収益は令和4年度から27,514,709円減の948,744,666円となりました。

一方、費用は、動力費にかかる電気料金の価格高騰傾向が一旦収束した結果、経常費用は82,367,620円減の927,947,813円となり、事業全体で20,796,853円の純利益となりました。

資本的収支は、収入総額87,865,907円に対し、建設改良費等の支出総額は、令和4年度からの繰越事業費を含む376,238,982円となり、差引不足額288,373,075円は当年度分消費税及び地方消費税資本的収支調整額18,385,776円及び過年度分損益勘定留保資金269,987,299円で補てんしました。

今後も「2031赤穂市水道ビジョン」に基づき、経年劣化による水道施設や管路の更新及び耐震化を計画的に行い、安定した収入確保と徹底した事業の見直しにより、経営基盤の強化に努めてまいります。

また、水質管理体制の強化や浄水処理の高度化を図るなど、歴史ある上水道を次世代へ引き継ぐために、引き続き安全で強靱な持続性のある水道事業の運営に努めてまいります。

(2) 経営指標に関する事項

令和5年度決算における経営成績について、経営の健全性を示す経常収支比率は、前年度比5.61ポイント増の102.24%となり、健全経営の水準とされる100%を上回りました。また、料金水準の妥当性を示す料金回収率は、前年度比11.1ポイント増の83.11%となりました。これは、物価高騰下における使用者支援としての水道料金の減免期間を、令和4年度は6か月間であったのが、4か月間として実施したため、供給単価が上昇したことによるものです。

一方、償却対象資産の減価償却の状況を示す有形固定資産減価償却率は前年度比1.62ポイント増の57.25%と施設の経年劣化が進んでおり、法定耐用年数を経過した管路延長の割合を示す管路経年化率は、44.65%となりました。また、当年度に更新した管路延長の割合を示す管路更新率は前年度比0.17ポイント減の0.29%の更新率に留まっています。これは、未だ更新需要のピークを迎えていないこと、大口径の基幹管路の更新を優先的に実施しているためであり、将来の更新需要に備え、現在の経営状況を維持しつつ、引き続き計画的な施設更新を行っていく必要があります。

<経営指標の推移>

| | R1 | R2 | R3 | R4 | R5 |
|-------------|---------|--------|---------|--------|---------|
| 経常収支比率 | 105.91% | 97.94% | 103.48% | 96.63% | 102.24% |
| 料金回収率 | 95.79% | 84.53% | 97.77% | 72.01% | 83.11% |
| 有形固定資産減価償却率 | 52.91% | 53.88% | 54.66% | 55.63% | 57.25% |
| 管路経年化率 | 34.25% | 36.70% | 33.00% | 41.08% | 44.65% |
| 管路更新率 | 0.95% | 0.27% | 0.23% | 0.46% | 0.29% |

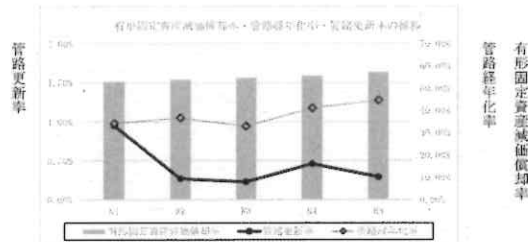
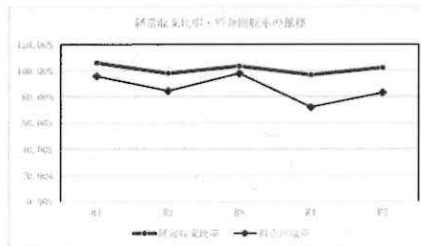

(3) 議会議決事項

| 議案番号 | 件名 | 提出年月日 | 議決年月日 |
|-------|--|------------|------------|
| 報第12号 | 令和4年度赤穂市水道事業会計予算の繰越しについて | R5. 6. 9 | — |
| 第48号 | 令和5年度赤穂市水道事業会計補正予算 | R5. 6. 9 | R5. 6. 27 |
| 認第9号 | 令和4年度赤穂市水道事業会計決算認定について | R5. 9. 5 | R5. 11. 24 |
| 第70号 | 令和5年度赤穂市水道事業会計補正予算 | R5. 11. 24 | R5. 12. 8 |
| 第74号 | 職員の給与に関する条例の一部を改正する条例の制定について | R5. 11. 24 | R5. 12. 8 |
| 第76号 | 会計年度任用職員の給与及び費用弁償に関する条例の一部を改正する条例の制定について | R5. 11. 24 | R5. 12. 8 |
| 第13号 | 令和5年度赤穂市水道事業会計補正予算 | R6. 2. 21 | R6. 2. 28 |
| 第24号 | 令和6年度赤穂市水道事業会計予算 | R6. 2. 21 | R6. 3. 22 |
| 第27号 | 地方自治法の一部を改正する法律等の施行に伴う関係条例の整理に関する条例の制定について | R6. 2. 21 | R6. 3. 22 |
| 第29号 | 赤穂市職員の勤務時間その他の勤務条件に関する条例の一部を改正する条例の制定について | R6. 2. 21 | R6. 3. 22 |
| 第32号 | 職員の給与に関する条例の一部を改正する条例の制定について | R6. 2. 21 | R6. 3. 22 |
| 第33号 | 会計年度任用職員の給与及び費用弁償に関する条例の一部を改正する条例の制定について | R6. 2. 21 | R6. 3. 22 |
| 第34号 | 職員の育児休業等に関する条例の一部を改正する条例の制定について | R6. 2. 21 | R6. 3. 22 |
| 第42号 | 赤穂市企業職員の給与の種類及び基準に関する条例の一部を改正する条例の制定について | R6. 2. 21 | R6. 3. 22 |

(4) 行政官庁認可事項

| 申請年月日 | 申請先 | 件名 | 許可年月日 | 備考 |
|-----------|-------|--------|-----------|------|
| R5. 7. 26 | 兵庫県知事 | 起債協議申請 | R5. 8. 22 | (同意) |

(5) 職員に関する事項

ア 職員数

(令和6年3月31日現在)

| 区分 | 部長 | 課長 | 事務職員 | 技術職員 | 技能労務職員 | 合計 | 備考 |
|-------------|-----|----|------|------|--------|-----|-----|
| 上下水道部 | 2 | | | | | 2 | |
| 総務課 | 総務係 | | (1) | | | (1) | |
| | | 1 | 3 | | | 4 | |
| 水道課 | 給水係 | 1 | | 3 | 7 | 11 | |
| | | | | 3 | 4 | 7 | |
| 合計 | 2 | 2 | 3 | 6 | 11 | 24 | (1) |
| 令和5年3月31日現在 | 2 | 2 | 3 | 6 | 10 | 23 | (1) |
| 比較 | 0 | 0 | 0 | 0 | 1 | 1 | (0) |

() は、再任用短時間勤務職員について外書き

イ 給与改定

令和5年4月1日から国家公務員に準じ給与改定を行いました。

(6) 料金その他供給条件の設定、変更に関する事項

該当事項なし

2 工事

(1) 建設改良工事の概況

ア 原水施設改良工事

(単位 円)

| 工 事 名 | 工 事 内 容 | 金 額 | 契 約 の 相 手 方 | 工 期 |
|--------------------------------|---|-------------------|------------------------------|--------------------------|
| 原水源地施設造成工事 (繰越分) | 施工面積 A=1,343㎡ 造成工 V=4,100㎡ 擁壁工 A=426㎡ 外 | 48,373,600 | (株)岡本建設 | R5.2.8 ～R5.8.31 |
| 木津第4補助水源取水ポンプ 取替工事 | ポンプ取替 N=1基 | 4,565,000 | (株)山本設備 | R5.7.11 ～ R5.12.15 |
| 木津第1水源取水設備整備 工事 | ポンプ取替 N=2基 | 7,034,500 | (株)リングユニオン | R5.7.11 ～ R5.12.15 |
| 北野中浄水場排水処理設備 フロキュレータ修繕工事 | 駆動装置取替 N=2台 | 5,478,000 | 水 i n g エンジニアリング(株) 西日本支店 | R5.7.19 ～R6.3.15 |
| 北野中浄水場凝集剤注入設備 修繕工事 | コントローラ取替 N=1 台 外 | 2,530,000 | (株)ウォーター テック 関西支店 | R5.8.16 ～ R5.11.30 |
| 木津第2水源地自動水質監視装 置(生物センサ)修繕工事 | 監視カメラ取替1式 外 | 1,331,000 | 明機産業(株) | R5.9.6 ～R6.2.26 |
| 木津第2水源地№3送水ポンプ 取替工事 | ポンプ取替 N=1基 | 0 (27,277,580) | (有)富士工業所 | R5.7.11 ～R6.5.31 |
| 原水源地地下水紫外線処理設備 工事積算業務委託 | 積算業務1式 | 8,488,700 | (公財)兵庫県まち づくり技術セン ター | R5.5.31 ～R5.8.31 |
| 東有年浄水場除鉄除マンガン設 備実施設計業務委託 | 現地調査1式 除鉄除マンガン設備設 計1式 | 9,039,800 | 環境設計(株) 神戸事務所 | R5.7.26 ～R6.3.28 |
| 北野中浄水場急速ろ過池ろ層調 査業務委託 | ろ過池ろ層調査 N=8池 | 1,980,000 | 日水産業(株) 関西事業所 | R5.11.8 ～R6.2.29 |
| 原水源地施設造成工事完了検査 手数料 | | 60,000 | 兵庫県 中播磨県民局 | R5.9.25 |
| 原水源地地下水紫外線処理設備 工事建築確認申請手数料 | | 55,000 | 兵庫県 中播磨県民局 | R5.10.27 |
| 事 務 費 | | 13,403,875 | | |
| 合 計 | | 102,339,475 | | |

注)金額の上段は令和5年度執行額、下段()内は契約額

イ 配水施設改良工事

(単位 円)

| 工事名 | 工事内容 | 金額 | 契約の相手方 | 工期 |
|-----------------------|-------------------------------------|-------------------|--------------------------------|----------------------|
| 配水管布設工事 | | 33,338,423 | | |
| 有年配水管布設工事 | DIP-GX φ200mm L=57m | 15,830,100 | (株)森崎組 | R5.10.24 ~R6.3.27 |
| | DIP-GX φ75mm L=185m | | | |
| 浜市配水管布設工事 | DIP-GX φ100mm L=196m | 14,143,800 | (有)瀬戸内工業所 | R5.12.19 ~R6.3.15 |
| | DIP-GX φ75mm L=4m | | | |
| 尾崎配水管布設工事 | DIP-GX φ100mm L=58m | 3,364,523 | (株)山本設備 | R5.12.5 ~R6.2.9 |
| 配水管改良工事 | | 0 | | |
| 御崎配水管改良工事 | DIP-GX φ250mm L=238m | 0 (61,611,000) | (有)大平工業所 | R5.11.21 |
| | DIP-GX φ200mm L=4m | | | ~R6.4.12 |
| | DIP-GX φ100mm L=8m | | | |
| 御崎加圧所整備工事 | 制御盤取替 N=1面 テレメータ設置1式 | 22,880,000 | (株)日産電工 | R5.7.26 ~R6.3.22 |
| 御崎配水池進入道路整備工事 | DIP-GX φ300mm L=135m 舗装工 A=607㎡外 | 32,197,000 | (有)馬場組 | R5.10.11 ~R6.3.22 |
| 新川水管橋補修工事 | SUS φ300mm L=1m | 3,135,000 | (株)フソウ 大阪支社 | R5.6.1 ~R5.6.30 |
| 加里屋配水管移設工事 | DIP-GX φ200mm L=26m | 6,241,400 | 千種建設(株) | R5.7.26 ~R5.9.29 |
| 黒尾橋添架管設置工事 | SUS φ100mm L=62m | 0 (12,914,801) | (株)山本設備 | R6.2.14 ~R6.6.28 |
| 中広消火栓設置工事 | 消火栓 N=1基 | 1,309,000 | (株)三美 | R5.7.26 ~R5.9.29 |
| 御崎配水池登記業務委託 | 土地登記業務1式 | 134,200 | (公社)兵庫県公共 嘱託登記土地家屋 調査士協会 | R5.7.7 ~R5.8.10 |
| 御崎配水池登記業務委託 (その2) | 土地登記業務1式 | 583,000 | (公社)兵庫県公共 嘱託登記土地家屋 調査士協会 | R5.11.28 ~R6.3.22 |
| 南野中配水管布設替詳細設計 業務委託 | 布設替詳細設計 φ250mm L=145m | 5,467,000 | (株)トクナガエンジ ニアリング | R5.7.26 |
| | 水管橋詳細設計 φ250mm L=33m | | | ~R6.2.16 |
| 新田橋添架管布設替詳細設計 業務委託 | 布設替詳細設計 φ150mm L=2m | 7,342,500 | 倉瀬建設コンサル(株) 神戸支店 | R5.10.24 |
| | 水管橋詳細設計 φ150mm L=187m | | | ~R6.2.29 |
| 現場技術業務委託 | 現場技術業務1式 | 19,030,000 | 日本技術サービス(株) 姫路事務所 | R5.4.10 ~R6.2.28 |
| 事務費 | | 18,046,429 | | |
| 合計 | | 149,703,952 | | |

注) 金額の上段は令和5年度執行額、下段()内は契約額

(2) 保存工事の概況

ア 配水小管改良の状況

(単位 m)

| 年度 | 口径 | 13mm | 20mm | 25mm | 30mm | 40mm | 50mm | 計 |
|----|----|------|------|------|------|------|------|------|
| | 5 | | 0 | 0 | 0 | 1 | 0 | |
| 4 | | 0 | 0 | 4 | 0 | 0 | 509 | 513 |
| 比較 | | 0 | 0 | △4 | 1 | 0 | △161 | △164 |

イ 量水器の取替状況

(単位 台)

| 年度 | 口径 | 13mm | 20mm | 25mm | 30mm | 40mm | 50mm |
|----|----|------|-------|------|------|------|------|
| | 5 | | 1,248 | 691 | 44 | 3 | 18 |
| 4 | | 945 | 697 | 28 | 13 | 14 | 10 |
| 比較 | | 303 | △6 | 16 | △10 | 4 | 7 |

| 年度 | 口径 | 75mm | 100mm | 150mm | 200mm | 300mm | 計 |
|----|----|------|-------|-------|-------|-------|-------|
| | 5 | | 5 | 3 | 2 | 0 | |
| 4 | | 11 | 2 | 1 | 0 | 0 | 1,721 |
| 比較 | | △6 | 1 | 1 | 0 | 0 | 310 |

3 業務

(1) 業務量

| 区 分 | 5年度 | 4年度 | 比 較 | | 備 考 | |
|---------------------------------|---------------------------|-------------|------------|-----------|--------|--|
| | | | 増 減 | 比率(%) | | |
| 給 水 人 口 (人) | 44,564 | 45,174 | △ 610 | △ 1.4 | | |
| 給 水 件 数 (件) | 23,001 | 22,837 | 164 | 0.7 | | |
| 年 間 配 水 量 (m ³) | 11,730,346 | 12,160,923 | △ 430,577 | △ 3.5 | | |
| 内 訳 | 有 収 水 量 (m ³) | 11,168,193 | 11,352,274 | △ 184,081 | △ 1.6 | |
| | 無 収 水 量 (m ³) | 37,188 | 48,606 | △ 11,418 | △ 23.5 | |
| | 無 効 水 量 (m ³) | 524,965 | 760,042 | △ 235,077 | △ 30.9 | |
| 有 収 水 量 率 (%) | 95.2 | 93.4 | 1.8 | — | | |
| 1 日 最 大 配 水 量 (m ³) | 1/11 37,755 | 1/11 40,630 | △ 2,875 | △ 7.1 | | |
| 1 日 平 均 配 水 量 (m ³) | 32,050 | 33,318 | △ 1,268 | △ 3.8 | | |

(2) 事業収入に関する事項

(単位 円、%)

| 区 分 | 5年度 | | 4年度 | | 比 較 | |
|----------------------|-------------|-------|-------------|-------|--------------|--------|
| | 金 額 | 構成比 | 金 額 | 構成比 | 金 額 | 比 率 |
| 営業収益 | 819,363,362 | 86.4 | 839,707,069 | 86.0 | △ 20,343,707 | △ 2.4 |
| 給 水 収 益 | 663,903,505 | 70.0 | 630,120,576 | 64.6 | 33,782,929 | 5.4 |
| 受託等業務収益 | 47,078,775 | 5.0 | 48,048,563 | 4.9 | △ 969,788 | △ 2.0 |
| その他営業収益 | 108,381,082 | 11.4 | 161,537,930 | 16.5 | △ 53,156,848 | △ 32.9 |
| 営業外収益 | 129,381,304 | 13.6 | 136,552,306 | 14.0 | △ 7,171,002 | △ 5.3 |
| 受 取 利 息 及 び 配 当 金 | 940,271 | 0.1 | 922,834 | 0.1 | 17,437 | 1.9 |
| 加 入 者 負 担 金 | 10,273,000 | 1.1 | 13,465,000 | 1.4 | △ 3,192,000 | △ 23.7 |
| 長 期 前 受 金 戻 入 | 115,362,275 | 12.2 | 117,015,209 | 12.0 | △ 1,652,934 | △ 1.4 |
| 雑 収 益 | 2,805,758 | 0.2 | 5,149,263 | 0.5 | △ 2,343,505 | △ 45.5 |
| 特 別 利 益 | 0 | 0.0 | 0 | 0.0 | 0 | 0.0 |
| 固 定 資 産 売 却 益 | 0 | 0.0 | 0 | 0.0 | 0 | 0.0 |
| 過 年 度 損 益 修 正 損 益 | 0 | 0.0 | 0 | 0.0 | 0 | 0.0 |
| そ の 他 特 別 利 益 | 0 | 0.0 | 0 | 0.0 | 0 | 0.0 |
| 合 計 | 948,744,666 | 100.0 | 976,259,375 | 100.0 | △ 27,514,709 | △ 2.8 |

(3) 事業費に関する事項

(単位 円、%)

| 区 分 | 5年度 | | 4年度 | | 比 較 | |
|----------------------|-------------|-------|---------------|-------|--------------|--------|
| | 金 額 | 構成比 | 金 額 | 構成比 | 金 額 | 比 率 |
| 営業費用 | 891,286,866 | 96.0 | 971,541,105 | 96.2 | △ 80,254,239 | △ 8.3 |
| 原水及び浄水費 | 181,116,186 | 19.5 | 191,520,317 | 19.0 | △ 10,404,131 | △ 5.4 |
| 配水及び給水費 | 145,537,071 | 15.7 | 149,434,091 | 14.8 | △ 3,897,020 | △ 2.6 |
| 受託等業務費 | 13,730,924 | 1.5 | 18,378,440 | 1.8 | △ 4,647,516 | △ 25.3 |
| 総 係 費 | 93,648,997 | 10.1 | 113,095,964 | 11.2 | △ 19,446,967 | △ 17.2 |
| 減価償却費 | 454,334,742 | 49.0 | 458,150,479 | 45.3 | △ 3,815,737 | △ 0.8 |
| 資産減耗費 | 2,918,946 | 0.2 | 40,961,814 | 4.1 | △ 38,042,868 | △ 92.9 |
| その他営業費用 | 0 | 0.0 | 0 | 0.0 | 0 | 0.0 |
| 営業外費用 | 36,660,947 | 4.0 | 38,774,328 | 3.8 | △ 2,113,381 | △ 5.5 |
| 支 払 利 息 | 25,931,185 | 2.8 | 23,483,494 | 2.3 | 2,447,691 | 10.4 |
| 雑 支 出 | 10,729,762 | 1.2 | 15,290,834 | 1.5 | △ 4,561,072 | △ 29.8 |
| 特別損失 | 0 | 0.0 | 0 | 0.0 | 0 | 0.0 |
| 固定資産売却損 | 0 | 0.0 | 0 | 0.0 | 0 | 0.0 |
| 過 年 度 損 益 修 正 損 益 | 0 | 0.0 | 0 | 0.0 | 0 | 0.0 |
| その他特別損失 | 0 | 0.0 | 0 | 0.0 | 0 | 0.0 |
| 合 計 | 927,947,813 | 100.0 | 1,010,315,433 | 100.0 | △ 82,367,620 | △ 8.2 |

(4) その他の主要な事項

ア 給水工事

(単位 件)

| 口径 区分 | 13mm | 20mm | 25mm | 30mm | 40mm | 50mm | 75mm | 100mm | 150mm | 200mm | 計 | 備考 |
|----------|------|------|------|------|------|------|------|-------|-------|-------|------|----|
| 新 設 | 92 | 28 | 0 | 0 | 0 | 0 | 0 | 0 | 0 | 0 | 120 | |
| 口径変更 | 33 | 6 | 0 | 1 | 1 | 0 | 0 | 0 | 0 | 0 | 41 | |
| 計 | 125 | 34 | 0 | 1 | 1 | 0 | 0 | 0 | 0 | 0 | 161 | |
| 4年度 | 122 | 54 | 2 | 0 | 1 | 0 | 0 | 0 | 0 | 0 | 179 | |
| 比 較 | 3 | △ 20 | △ 2 | 1 | 0 | 0 | 0 | 0 | 0 | 0 | △ 18 | |

イ 修繕工事

(単位 件)

| 年度 区分 | 5 | 4 | 比較 | 備 考 |
|----------|-------|-------|-------|------------|
| 有 料 | 15 | 14 | 1 | 給水管修理外 |
| 無 料 | 155 | 132 | 23 | 止水栓修理外 |
| 開閉栓等 | 3,960 | 4,318 | △ 358 | 開栓、閉栓、名義変更 |
| 計 | 4,130 | 4,464 | △ 334 | |

4 会計

(1) 重要契約の要旨

ア 工事関係 (1,000万円以上)

(単位 円)

| 契約年月日 | 契約金額 | 契約の内容 | 契約の相手方 |
|------------|-------------------|----------------------|-----------|
| R5. 2. 7 | 48,373,600 | 原水源地施設造成工事 | (株)岡本建設 |
| R5. 7. 10 | 0 (27,277,580) | 木津第2水源地No.3送水ポンプ取替工事 | (有)富士工業所 |
| R5. 7. 25 | 22,880,000 | 御崎加圧所整備工事 | (株)日産電工 |
| R5. 10. 10 | 32,197,000 | 御崎配水池進入道路整備工事 | (有)馬場組 |
| R5. 10. 23 | 15,830,100 | 有年配水管布設工事 | (株)森崎組 |
| R5. 11. 20 | 0 (61,611,000) | 御崎配水管改良工事 | (有)大平工業所 |
| R5. 12. 18 | 14,143,800 | 浜市配水管布設工事 | (有)瀬戸内工業所 |
| R6. 2. 13 | 0 (12,914,801) | 黒尾橋添架管設置工事 | (株)山本設備 |

注) 金額の上段は令和5年度執行額、下段()内は契約額

イ 委託関係 (300万円以上)

(単位 円)

| 契約年月日 | 契約金額 | 契約の内容 | 契約の相手方 |
|----------------------|------------|--------------------------------|--------------------|
| R3. 4. 1 (長期継続契約) | 59,136,000 | 北野中浄水場夜間休日運転管理業務委託 | 水 i n g AM(株)西日本支店 |
| R5. 4. 1 | 12,980,000 | 北野中浄水場外監視制御設備保守点検業務委託 | 横河商事(株)姫路支店 |
| R5. 4. 1 | 10,170,382 | 水道メーター検針事務委託 | 委託検針員12人 |
| R5. 4. 7 | 19,030,000 | 現場技術業務委託 | 日本技術サービス(株)姫路事務所 |
| R5. 4. 20 | 8,812,155 | 耐用年数経過量水器取替等業務委託 | 赤穂市上下水道工事業協同組合 |
| R5. 5. 24 | 3,424,300 | 水道施設水質検査業務委託 | (株)東邦微生物病研究所 |
| R5. 5. 30 | 8,488,700 | 原水源地地下水紫外線処理設備工事積算業務委託 | (公財)兵庫県まちづくり技術センター |
| R5. 7. 10 | 4,384,600 | 北野中浄水場第1系No.1浄水池更新整備工事工損調査業務委託 | (株)平和ITC兵庫営業所 |
| R5. 7. 25 | 9,039,800 | 東有年浄水場除鉄除マンガン設備実施設計業務委託 | 環境設計(株)神戸事務所 |
| R5. 7. 25 | 5,467,000 | 南野中配水管布設替詳細設計業務委託 | (株)トクナガエンジニアリング |
| R5. 10. 23 | 7,342,500 | 新田橋添架管布設替詳細設計業務委託 | 倉測建設コンサルタント(株)神戸支店 |

令和 5 年 度
赤穂市水道事業キャッシュ・フロー計算書
(令和5年4月1日～令和6年3月31日)

(2) 企業債及び一時借入金の概況

ア 企業債

(単位 円)

| 期首現在高 | 本年度借入額 | 本年度償還額 | 期末残高 |
|---------------|------------|-------------|---------------|
| 3,208,841,891 | 48,300,000 | 113,506,881 | 3,143,635,010 |

イ 一時借入金

該当事項なし

(3) その他会計経理に関する重要事項

該当事項なし

5 附帯事項

該当事項なし

6 その他

決算日後に生じた企業の状況に関する重要な事実

該当事項なし

(単位 円)

I 業務活動によるキャッシュ・フロー

| | |
|--------------------|---------------|
| 当年度純利益又は当年度純損失(△) | 20,796,853 |
| 減価償却費 | 454,334,742 |
| 退職給付引当金の増減額(△は減少) | 4,243,930 |
| 賞与等引当金の増減額(△は減少) | 1,447,459 |
| 長期前受金戻入額 | △ 115,362,275 |
| 受取利息及び配当金 | △ 940,271 |
| 支払利息 | 25,931,185 |
| 固定資産除却費 | 2,918,946 |
| 未収金の増減額(△は増加) | 922,920 |
| 未払金の増減額(△は減少) | △ 99,264,113 |
| たな卸資産の増減額(△は増加) | △ 253,113 |
| その他流動資産外の増減額(△は増加) | 13,704,418 |
| その他流動負債外の増減額(△は減少) | △ 13,492,831 |
| 小 計 | 294,987,850 |
| 利息及び配当金の受取額 | 940,271 |
| 利息の支払額 | △ 25,931,185 |
| 合 計 | 269,996,936 |

II 投資活動によるキャッシュ・フロー

| | |
|----------------|---------------|
| 有形固定資産の取得による支出 | △ 241,175,575 |
| 一般会計負担金による収入 | 1,442,100 |
| 工事負担金による収入 | 34,561,995 |
| 基金の運用による収入 | 301,147 |
| 基金へ預入による支出 | △ 301,147 |
| 合 計 | △ 205,171,480 |

III 財務活動によるキャッシュ・フロー

| | |
|---------------------------|---------------|
| 建設改良費等の財源に充当する企業債の収入 | 48,300,000 |
| 建設改良費等の財源に充当する企業債の償還による支出 | △ 113,506,881 |
| 合 計 | △ 65,206,881 |

IV 資金増加額又は減少額(△)

| | |
|-----------|---------------|
| V 資金期首残高 | 1,720,787,370 |
| VI 資金期末残高 | 1,720,405,945 |

収益費用明細書

収 入

| 款 | 項 | 目 |
|----------|--------|-----------|
| 1 水道事業収益 | 1 営業収益 | 1 給水収益 |
| | | 2 受託等業務収益 |
| | | 3 その他営業収益 |

(単位 円)

| 節 | 金額 | 備考 |
|-------------|-------------|----|
| | 948,744,666 | |
| | 819,363,362 | |
| | 663,903,505 | |
| 1 水道料金 | 525,249,720 | |
| 2 分水料 | 63,773,785 | |
| 3 その他給水料金 | 74,880,000 | |
| | 47,078,775 | |
| 1 給水工事収益 | 22,728 | |
| 2 修繕工事収益 | 106,064 | |
| 3 一般会計負担金 | 6,277,027 | |
| 4 工事負担金 | 4,563,001 | |
| 5 下水道等業務受託料 | 36,109,955 | |
| | 108,381,082 | |
| 1 材料売却収益 | 0 | |
| 2 手数料 | 1,835,800 | |
| 3 宅地開発負担金 | 0 | |
| 4 先行配水管負担金 | 185,457 | |
| 5 雑収益 | 0 | |

| 款 | 項 | 目 |
|---|---------|-------------|
| | | |
| | 2 営業外収益 | |
| | | 1 受取利息及び配当金 |
| | | 2 加入者負担金 |
| | | 3 長期前受金戻入 |
| | | 4 雑収益 |
| | 3 特別利益 | |
| | | 1 固定資産売却益 |

| 節 | 金額 | 備考 |
|-------------|-------------|----|
| 6 一般会計補助金 | 106,359,825 | |
| | 129,381,304 | |
| | 940,271 | |
| 1 預金利息 | 940,271 | |
| | 10,273,000 | |
| 1 加入者負担金 | 10,273,000 | |
| | 115,362,275 | |
| 1 工事負担金戻入 | 101,573,706 | |
| 2 受贈財産評価額戻入 | 1,529,835 | |
| 3 国庫補助金戻入 | 3,312,492 | |
| 4 他会計負担金戻入 | 8,875,043 | |
| 5 工事寄付金戻入 | 38,512 | |
| 6 県補助金戻入 | 32,687 | |
| | 2,805,758 | |
| 1 建築物負担金 | 0 | |
| 2 不用品売却収益 | 0 | |
| 3 その他雑収益 | 2,805,758 | |
| | 0 | |
| | 0 | |

| 款 | 項 | 目 |
|---|---|------------|
| | | 2 過年度損益修正益 |

| 節 | 金額 | 備考 |
|------------|----|----|
| 1 固定資産売却益 | 0 | |
| | 0 | |
| 1 過年度損益修正益 | 0 | |

支 出

| 款 | 項 | 目 |
|----------|--------|-----------|
| 1 水道事業費用 | | |
| | 1 営業費用 | |
| | | 1 原水及び浄水費 |

(単位 円)

| 節 | 金額 | 備考 |
|-------------|-------------|----------------|
| | 927,947,813 | |
| | 891,286,866 | |
| | 181,116,186 | |
| 1 給 料 | 23,560,200 | 予算額 23,560,200 |
| 2 手 当 等 | 11,290,410 | 予算額 12,076,800 |
| 3 賞与等引当金繰入額 | 3,782,338 | 予算額 3,843,000 |
| 4 法定福利費 | 6,923,386 | 予算額 7,418,000 |
| 5 旅 費 | 183,895 | |
| 6 備 消 品 費 | 2,020,589 | |
| 7 燃 料 費 | 601,863 | |
| 8 印 刷 製 本 費 | 0 | |
| 9 通 信 運 搬 費 | 1,104,168 | |
| 10 委 託 料 | 77,673,355 | |
| 11 手 数 料 | 470,180 | |
| 12 使 用 料 | 2,442,689 | |
| 13 賃 借 料 | 556,800 | |
| 14 修 繕 費 | 6,110,526 | |
| 15 動 力 費 | 34,709,126 | |
| 16 薬 品 費 | 7,340,552 | |

| 款 | 項 | 目 |
|---|---|-----------|
| | | 2 配水及び給水費 |

| 節 | 金額 | 備考 |
|-------------|-------------|----------------|
| 17 材料費 | 159,306 | |
| 18 負担金 | 110,803 | |
| 19 賠償金 | 0 | |
| 20 補償費 | 2,076,000 | |
| | 145,537,071 | |
| 1 給料 | 34,630,140 | 予算額 34,630,140 |
| 2 手当等 | 17,027,790 | 予算額 18,609,860 |
| 3 賞与等引当金繰入額 | 5,214,562 | 予算額 5,242,000 |
| 4 法定福利費 | 9,870,579 | 予算額 10,494,000 |
| 5 旅費 | 153,765 | |
| 6 備用品費 | 804,696 | |
| 7 燃料費 | 392,351 | |
| 8 光熱水費 | 177,463 | |
| 9 印刷製本費 | 36,450 | |
| 10 通信運搬費 | 1,664,400 | |
| 11 委託料 | 9,766,870 | |
| 12 賃借料 | 2,845,408 | |
| 13 使用料 | 20,413 | |
| 14 修繕費 | 4,402,975 | |

| 款 | 項 | 目 |
|---|---|----------|
| | | |
| | | 3 受託等業務費 |

| 節 | 金額 | 備考 |
|-------------|------------|---------------|
| 15 量水器取替費 | 3,798,442 | |
| 16 動力費 | 40,408,721 | |
| 17 材料費 | 1,183,658 | |
| 18 路面復旧費 | 141,505 | |
| 19 工事請負費 | 12,953,155 | |
| 20 負担金 | 43,728 | |
| 21 賠償金 | 0 | |
| 22 補償費 | 0 | |
| | 13,730,924 | |
| 1 給料 | 1,799,760 | 予算額 1,799,760 |
| 2 手当等 | 383,169 | 予算額 389,240 |
| 3 賞与等引当金繰入額 | 142,000 | 予算額 142,000 |
| 4 法定福利費 | 345,240 | 予算額 384,000 |
| 5 備用品費 | 49,502 | |
| 6 燃料費 | 323,373 | |
| 7 印刷製本費 | 481,818 | |
| 8 通信運搬費 | 732,267 | |
| 9 修繕費 | 221,330 | |
| 10 材料費 | 98,465 | |

| 款 | 項 | 目 |
|---|---|---------|
| | | 4 総 係 費 |

| 節 | 金 額 | 備 考 |
|--------------|------------|----------------|
| 11 路 面 復 旧 費 | 0 | |
| 12 工 事 請 負 費 | 9,154,000 | |
| | 93,648,997 | |
| 1 給 料 | 28,443,842 | 予算額 31,759,000 |
| 2 手 当 等 | 14,078,431 | 予算額 15,753,000 |
| 3 賞与等引当金繰入額 | 4,701,218 | 予算額 5,044,000 |
| 4 法 定 福 利 費 | 8,672,291 | 予算額 9,898,000 |
| 5 退 職 給 付 費 | 12,635,688 | 予算額 13,776,000 |
| 6 報 酬 | 0 | |
| 7 旅 費 | 317,394 | |
| 8 報 償 費 | 278,189 | |
| 9 備 消 品 費 | 709,862 | |
| 10 燃 料 費 | 51,873 | |
| 11 光 熱 水 費 | 0 | |
| 12 印 刷 製 本 費 | 1,299,270 | |
| 13 通 信 運 搬 費 | 1,701,247 | |
| 14 食 糧 費 | 8,640 | |
| 15 委 託 料 | 13,344,542 | |
| 16 手 数 料 | 3,335,708 | |

| 款 | 項 | 目 |
|---|---|-------------|
| | | |
| | | 5 減 価 償 却 費 |
| | | 6 資 産 減 耗 費 |

| 節 | 金 額 | 備 考 |
|-------------------------|-------------|------------|
| 17 使 用 料 | 1,079,955 | |
| 18 賃 借 料 | 396,600 | |
| 19 修 繕 費 | 72,800 | |
| 20 厚 生 福 利 費 | 449,511 | |
| 21 交 際 費 | 0 | 予算額 90,000 |
| 22 保 險 料 | 1,516,096 | |
| 23 負 担 金 | 414,040 | |
| 24 公 課 費 | 141,800 | |
| 25 賠 償 金 | 0 | |
| 26 貸倒引当金繰入額 | 0 | |
| | 454,334,742 | |
| 1 建 物 減 価 償 却 費 | 16,624,743 | |
| 2 構 築 物 減 価 償 却 費 | 318,018,441 | |
| 3 機 械 及 び 装 置 減 価 償 却 費 | 104,788,025 | |
| 4 車 両 運 搬 具 減 価 償 却 費 | 198,684 | |
| 5 工 具 器 具 備 品 減 価 償 却 費 | 14,021,656 | |
| 6 水 利 権 減 価 償 却 費 | 197,850 | |
| 7 施 設 利 用 権 減 価 償 却 費 | 485,343 | |
| | 2,918,946 | |

| 款 | 項 | 目 |
|---|---------|------------|
| | | 7 その他営業費用 |
| | 2 営業外費用 | |
| | | 1 支払利息 |
| | | 2 雑支出 |
| | 3 特別損失 | |
| | | 1 固定資産売却損 |
| | | 2 過年度損益修正損 |
| | | 3 その他特別損失 |
| | 4 予備費 | |
| | | 1 予備費 |

| 節 | 金額 | 備考 |
|------------|------------|----|
| 1 たな卸資産減耗費 | 83,719 | |
| 2 固定資産除却費 | 2,835,227 | |
| | 0 | |
| 1 材料売却原価 | 0 | |
| | 36,660,947 | |
| | 25,931,185 | |
| 1 企業債利息 | 25,931,185 | |
| | 10,729,762 | |
| 1 不用品売却原価 | 0 | |
| 2 その他雑支出 | 10,729,762 | |
| | 0 | |
| | 0 | |
| 1 固定資産売却損 | 0 | |
| | 0 | |
| 1 過年度損益修正損 | 0 | |
| | 0 | |
| 1 その他特別損失 | 0 | |
| | 0 | |
| | 0 | |

| 款 | 項 | 目 |
|---|---|---|
| | | |

| 節 | 金額 | 備考 |
|-------|----|----|
| 1 予備費 | 0 | |

固定資産明細書

1 有形固定資産明細書

| 資産の種類 | 年度当初 現在高 | 当年度増加額 | 当年度減少額 | 年度末現在高 |
|--------|----------------|-------------|------------|----------------|
| 土地 | 238,810,974 | 5,256,673 | 0 | 244,067,647 |
| 建物 | 728,290,237 | 0 | 0 | 728,290,237 |
| 構築物 | 17,487,497,342 | 108,732,276 | 11,309,501 | 17,584,920,117 |
| 機械及び装置 | 3,713,104,607 | 45,993,612 | 12,566,231 | 3,746,531,988 |
| 車両運搬具 | 19,889,034 | 0 | 0 | 19,889,034 |
| 工具器具備品 | 125,196,328 | 595,000 | 0 | 125,791,328 |
| 建設仮勘定 | 301,147,621 | 93,797,625 | 8,334,000 | 386,611,246 |
| 計 | 22,613,936,143 | 254,375,186 | 32,209,732 | 22,836,101,597 |

(単位 円)

| 減 価 償 却 累 計 額 | | | 年度末償却 未済高 | 備 考 |
|---------------|------------|----------------|----------------|-----|
| 当年度増加額 | 当年度減少額 | 累 計 | | |
| 0 | 0 | 0 | 244,067,647 | |
| 16,624,743 | 0 | 302,040,559 | 426,249,678 | |
| 318,018,441 | 10,581,646 | 9,770,049,173 | 7,814,870,944 | |
| 104,788,025 | 10,458,859 | 2,538,341,866 | 1,208,190,122 | |
| 198,684 | 0 | 18,850,423 | 1,038,611 | |
| 14,021,656 | 0 | 84,621,732 | 41,169,596 | |
| 0 | 0 | 0 | 386,611,246 | |
| 453,651,549 | 21,040,505 | 12,713,903,753 | 10,122,197,844 | |

2 無形固定資産明細書

| 資産の種類 | 年度当初現在高 | 当年度増加額 |
|-------|------------|--------|
| 水利権 | 791,400 | 0 |
| 施設利用権 | 17,000,521 | 0 |
| 電話加入権 | 145,600 | 0 |
| 計 | 17,937,521 | 0 |

(単位 円)

| 当年度減少額 | 当年度減価償却高 | 年度末現在高 | 備 考 |
|--------|----------|------------|-----|
| 0 | 197,850 | 593,550 | |
| 0 | 485,343 | 16,515,178 | |
| 0 | 0 | 145,600 | |
| 0 | 683,193 | 17,254,328 | |

3 投資その他の資産明細書

| 種 類 | 年度当初現在高 | 当年度増加額 | 当年度減少額 |
|---------|-------------|---------|--------|
| 基金 | 317,868,355 | 301,147 | 0 |
| 破産更生債権等 | 0 | 0 | 0 |
| 計 | 317,868,355 | 301,147 | 0 |

(単位 円)

| 年度末現在高 | 引 当 金 額 | | 年度末差引現在高 | 備 考 |
|-------------|---------|--------|-------------|-----|
| | 当年度増加額 | 当年度減少額 | | |
| 318,169,502 | 0 | 0 | 318,169,502 | |
| 0 | 0 | 0 | 0 | |
| 318,169,502 | 0 | 0 | 318,169,502 | |

企業債明細書

(総括)

| 種 類 | 発行金額 | 償 還 高 | | |
|-----------------------------|----------------|---------------|-------------|-------------|
| | | 当年度償還高 | 償還高累計 | |
| 建設改良費等の 財源に充てる ための企業債 | 政府資金 | 253,700,000 | 13,209,119 | 198,141,985 |
| | 地方公共団体 金融機構 | 3,537,800,000 | 100,297,762 | 449,723,005 |
| | 合 計 | 3,791,500,000 | 113,506,881 | 647,864,990 |

(単位 円)

| 未償還残高 | 備 考 |
|---------------|-----|
| 55,558,015 | |
| 3,088,076,995 | |
| 3,143,635,010 | |

(明細)

| 種 類 | 発行年月日 | 発行金額 | 償 還 高 | |
|-----------------------------|------------|-------------|------------|------------|
| | | | 当年度償還高 | 償還高累計 |
| 建設改良費等の 財源に充てる ための企業債 | H 6. 3. 23 | 67,800,000 | 4,046,896 | 67,800,000 |
| | H 6. 3. 23 | 35,000,000 | 2,089,105 | 35,000,000 |
| | H 7. 3. 27 | 27,400,000 | 1,721,104 | 25,597,934 |
| | H 8. 3. 14 | 39,000,000 | 2,079,154 | 34,641,569 |
| | H19. 3. 26 | 84,500,000 | 3,272,860 | 35,102,482 |
| | H 8. 3. 22 | 26,000,000 | 1,575,334 | 26,000,000 |
| | H18. 3. 30 | 52,000,000 | 2,286,341 | 26,450,331 |
| | H20. 3. 28 | 80,000,000 | 3,373,866 | 33,504,610 |
| | H21. 3. 25 | 40,000,000 | 1,661,482 | 15,281,962 |
| | H22. 3. 30 | 20,000,000 | 727,584 | 6,032,070 |
| | H22. 3. 30 | 80,000,000 | 2,910,334 | 24,128,278 |
| | H23. 3. 24 | 100,000,000 | 3,605,507 | 27,022,136 |
| | H23. 3. 24 | 20,000,000 | 721,101 | 5,404,427 |
| | H24. 3. 27 | 70,000,000 | 2,510,824 | 16,715,054 |
| | H25. 3. 26 | 40,000,000 | 1,432,750 | 8,283,958 |
| | H25. 3. 26 | 100,000,000 | 3,581,876 | 20,709,895 |
| | H25. 3. 26 | 10,000,000 | 358,188 | 2,070,990 |
| | H26. 3. 25 | 140,000,000 | 9,049,762 | 44,359,448 |
| | H26. 3. 25 | 30,000,000 | 1,067,860 | 5,193,389 |
| | H26. 3. 25 | 30,000,000 | 1,067,860 | 5,193,389 |
| | H27. 3. 24 | 150,000,000 | 5,367,506 | 21,090,041 |
| | H27. 3. 24 | 100,000,000 | 3,578,337 | 14,060,027 |
| | H28. 3. 24 | 400,000,000 | 16,000,000 | 48,000,000 |
| | H29. 3. 23 | 292,700,000 | 11,708,000 | 23,416,000 |
| | H29. 3. 23 | 7,300,000 | 456,250 | 3,193,750 |
| | H30. 3. 26 | 293,300,000 | 11,732,000 | 11,732,000 |

(単位 円)

| 未償還残高 | 利 率 | 償還終期 | 借 入 先 | 備 考 |
|-------------|---------|------------|-------------|-----|
| 0 | 年 3.65% | R6. 3. 1 | 財務省 | |
| 0 | 3.65 | R6. 3. 1 | " | |
| 1,802,066 | 4.65 | R7. 3. 1 | " | |
| 4,358,431 | 3.15 | R8. 3. 1 | " | |
| 49,397,518 | 2.10 | R19. 3. 1 | " | |
| 0 | 3.25 | R6. 3. 20 | 公営企業金融機構 | |
| 25,549,669 | 2.00 | R16. 3. 20 | " | |
| 46,495,390 | 2.10 | R18. 3. 20 | " | |
| 24,718,038 | 1.90 | R19. 3. 20 | 地方公営企業等金融機構 | |
| 13,967,930 | 2.10 | R22. 3. 20 | 地方公共団体金融機構 | |
| 55,871,722 | 2.10 | R22. 3. 20 | " | |
| 72,977,864 | 1.90 | R23. 3. 20 | " | |
| 14,595,573 | 1.90 | R23. 3. 20 | " | |
| 53,284,946 | 1.70 | R24. 3. 20 | " | |
| 31,716,042 | 1.50 | R25. 3. 20 | " | |
| 79,290,105 | 1.50 | R25. 3. 20 | " | |
| 7,929,010 | 1.50 | R25. 3. 20 | " | |
| 95,640,552 | 1.00 | R16. 3. 20 | " | |
| 24,806,611 | 1.40 | R26. 3. 20 | " | |
| 24,806,611 | 1.40 | R26. 3. 20 | " | |
| 128,909,959 | 1.20 | R27. 3. 20 | " | |
| 85,939,973 | 1.20 | R27. 3. 20 | " | |
| 352,000,000 | 0.004 | R28. 3. 20 | " | |
| 269,284,000 | 0.60 | R29. 3. 20 | " | |
| 4,106,250 | 0.20 | R15. 3. 20 | " | |
| 281,568,000 | 0.60 | R30. 3. 20 | " | |

| 種 類 | 発行年月日 | 発行金額 | 償 還 高 | |
|-----|------------|---------------|-------------|-------------|
| | | | 当年度償還高 | 償還高累計 |
| | H30. 3. 26 | 6,700,000 | 418,750 | 2,512,500 |
| | H31. 3. 25 | 236,500,000 | 0 | 0 |
| | H31. 3. 25 | 59,800,000 | 3,737,500 | 18,687,500 |
| | R 2. 3. 26 | 123,200,000 | 7,700,000 | 30,800,000 |
| | R 2. 3. 26 | 171,100,000 | 0 | 0 |
| | R 3. 3. 25 | 234,900,000 | 0 | 0 |
| | R 3. 3. 25 | 40,700,000 | 2,543,750 | 7,631,250 |
| | R 3. 5. 27 | 24,400,000 | 0 | 0 |
| | R 4. 3. 24 | 161,700,000 | 0 | 0 |
| | R 4. 3. 24 | 18,000,000 | 1,125,000 | 2,250,000 |
| | R 5. 3. 23 | 110,300,000 | 0 | 0 |
| | R 5. 3. 23 | 220,900,000 | 0 | 0 |
| | R 6. 3. 25 | 48,300,000 | 0 | 0 |
| 合 計 | | 3,791,500,000 | 113,506,881 | 647,864,990 |

| 未償還残高 | 利 率 | 償還終期 | 借 入 先 | 備 考 |
|---------------|---------|-----------|------------|-----|
| 4,187,500 | 年 0.20% | R16. 3.20 | 地方公共団体金融機構 | |
| 236,500,000 | 0.40 | R31. 3.20 | " | |
| 41,112,500 | 0.06 | R17. 3.20 | " | |
| 92,400,000 | 0.04 | R18. 3.20 | " | |
| 171,100,000 | 0.30 | R32. 3.20 | " | |
| 234,900,000 | 0.50 | R33. 3.20 | " | |
| 33,068,750 | 0.20 | R19. 3.20 | " | |
| 24,400,000 | 0.50 | R33. 3.20 | " | |
| 161,700,000 | 0.70 | R34. 3.20 | " | |
| 15,750,000 | 0.30 | R20. 3.20 | " | |
| 110,300,000 | 1.30 | R35. 3.20 | " | |
| 220,900,000 | 1.30 | R35. 3.20 | " | |
| 48,300,000 | 1.40 | R36. 3.20 | " | |
| 3,143,635,010 | | | | |

資本の収入及び支出明細書

収入

| 款 | 項 | 目 |
|---------|------------|-------------|
| 1 資本的収入 | 1 企業債 | |
| | | 1 企業債 |
| | 2 負担金 | 1 工事負担金 |
| | | 2 他会計負担金 |
| | | 3 開発負担金 |
| | | |
| | 3 固定資産売却代金 | 1 固定資産売却代金 |
| | | |
| | 4 基金運用収入 | 1 受取利息及び配当金 |
| | | |

(単位 円)

| 節 | 金額 | 備考 |
|--------------|------------|----|
| | 87,865,907 | |
| | 48,300,000 | |
| | 48,300,000 | |
| 1 企業債 | 48,300,000 | |
| | 39,264,760 | |
| | 37,822,660 | |
| 1 工事負担金 | 37,822,660 | |
| | 1,442,100 | |
| 1 一般会計負担金 | 1,442,100 | |
| | 0 | |
| 1 特定事業者開発負担金 | 0 | |
| | 0 | |
| | 0 | |
| 1 固定資産売却代金 | 0 | |
| | 301,147 | |
| | 301,147 | |
| 1 預金利息 | 301,147 | |

支出

| 款 | 項 | 目 |
|---------|---------|-----------|
| 1 資本的支出 | 1 建設改良費 | 1 事務費 |
| | | 2 原水施設改良費 |

(単位 円)

| 節 | 金額 | 備考 |
|-------------|-------------|----------------|
| | 376,238,982 | |
| | 262,430,954 | |
| | 32,190,081 | |
| 1 給料 | 12,354,960 | 予算額 12,354,960 |
| 2 手当等 | 6,574,854 | 予算額 6,695,040 |
| 3 賞与等引当金繰入額 | 1,793,183 | 予算額 1,894,000 |
| 4 法定福利費 | 3,762,661 | 予算額 3,850,000 |
| 5 旅費 | 0 | |
| 6 備用品費 | 72,095 | |
| 7 燃料費 | 288,451 | |
| 8 印刷製本費 | 17,985 | |
| 9 委託料 | 6,642,833 | |
| 10 使用料 | 397,188 | |
| 11 修繕費 | 241,098 | |
| 12 厚生福利費 | 44,773 | |
| | 97,776,300 | |
| 1 委託料 | 19,508,500 | |
| 2 手数料 | 115,000 | |
| 3 工事請負費 | 69,312,100 | |

| 款 | 項 | 目 |
|---|----------|-----------|
| | | 3 配水施設改良費 |
| | | 4 固定資産購入費 |
| | 2 企業債償還金 | |
| | | 1 企業債償還金 |
| | 3 投資 | |
| | | 1 基金 |

| 節 | 金額 | 備考 |
|-------------|-------------|----|
| 4 材料費 | 8,840,700 | |
| | 131,657,523 | |
| 1 委託料 | 32,556,700 | |
| 2 工事請負費 | 99,100,823 | |
| | 807,050 | |
| 1 工具器具備品購入費 | 654,500 | |
| 2 量水器購入費 | 152,550 | |
| | 113,506,881 | |
| | 113,506,881 | |
| 1 企業債償還金 | 113,506,881 | |
| | 301,147 | |
| | 301,147 | |
| 1 積立金 | 301,147 | |

令和5年度

赤穂市下水道事業会計決算

目 次

| | | |
|-----|-----------------------|----|
| 1 | 令和5年度赤穂市下水道事業決算報告書 | 2 |
| 2 | 令和5年度赤穂市下水道事業財務諸表 | |
| (1) | 令和5年度赤穂市下水道事業損益計算書 | 6 |
| (2) | 令和5年度赤穂市下水道事業剰余金計算書 | 8 |
| (3) | 令和5年度赤穂市下水道事業欠損金処分計算書 | 8 |
| (4) | 令和5年度赤穂市下水道事業貸借対照表 | 10 |
| (5) | 令和5年度注記 | 12 |
| 3 | 令和5年度赤穂市下水道事業報告書 | 14 |
| 4 | 令和5年度赤穂市下水道事業財務諸表付属書類 | |
| (1) | キャッシュ・フロー計算書 | 27 |
| (2) | 収益費用明細書 | 28 |
| (3) | 固定資産明細書 | 44 |
| (4) | 企業債明細書 | 46 |
| 5 | 令和5年度赤穂市下水道事業決算参考資料 | |
| (1) | 資本的收入及び支出明細書 | 54 |

令和5年度赤穂市下水道事業決算報告書

(1) 収益的収入及び支出

収入

| 区 分 | 予 算 額 | | |
|-------------|---------------|-----------|---------------------------------|
| | 当 初 予 算 額 | 補 正 予 算 額 | 地方公営企業法第24条第3項の規定による支出額に係る財源充当額 |
| 第1款 下水道事業収益 | 1,997,541,000 | 0 | 0 |
| 第1項 営業収益 | 1,019,761,000 | 0 | 0 |
| 第2項 営業外収益 | 977,780,000 | 0 | 0 |

(単位 円)

| 合 計 | 決 算 額 | 予 算 額 に 比 べ 決 算 額 の 増 減 | 備 考 |
|---------------|---------------|-------------------------|------------------------------|
| 1,997,541,000 | 2,010,010,477 | 12,469,477 | うち仮受消費税及び地方消費税 77,734,475 |
| 1,019,761,000 | 1,033,751,247 | 13,990,247 | 77,727,006 |
| 977,780,000 | 976,259,230 | △ 1,520,770 | 7,469 |

支出

| 区 分 | 予 算 額 | | | | | |
|-------------|---------------|--------------|-------------|-----------|-------------------------|---------------|
| | 当 初 予 算 額 | 補 正 予 算 額 | 予 備 費 支 出 額 | 流 用 増 減 額 | 地方公営企業法第24条第3項の規定による支出額 | 小 計 |
| 第1款 下水道事業費用 | 2,207,284,000 | △ 11,422,000 | 0 | 0 | 0 | 2,195,862,000 |
| 第1項 営業費用 | 2,085,372,000 | △ 11,422,000 | 0 | 0 | 0 | 2,073,950,000 |
| 第2項 営業外費用 | 121,092,000 | 0 | 0 | 0 | 0 | 121,092,000 |
| 第3項 特別損失 | 120,000 | 0 | 0 | 0 | 0 | 120,000 |
| 第4項 予備費 | 700,000 | 0 | 0 | 0 | 0 | 700,000 |

(単位 円)

| 地方公営企業法第26条第2項の規定による繰越額 | 合 計 | 決 算 額 | 地方公営企業法第26条第2項の規定による繰越額 | 不 用 額 | 備 考 |
|-------------------------|---------------|---------------|-------------------------|-------------|------------------------------|
| 600,875 | 2,196,462,875 | 2,090,806,638 | 0 | 105,656,237 | うち仮払消費税及び地方消費税 45,103,163 |
| 600,875 | 2,074,550,875 | 1,971,992,294 | 0 | 102,558,581 | 45,103,163 |
| 0 | 121,092,000 | 118,804,664 | 0 | 2,287,336 | 0 |
| 0 | 120,000 | 9,680 | 0 | 110,320 | 0 |
| 0 | 700,000 | 0 | 0 | 700,000 | 0 |

(2) 資本的収入及び支出

収入

| 区 分 | 予 算 額 | | | |
|------------------------|---------------|-------|---------------|----------------------------------|
| | 当初予算額 | 補正予算額 | 小 計 | 地方公営企業法第26条の規定による繰越額に係る財 源 充 当 額 |
| 第1款 資本的収入 | 1,685,839,000 | 0 | 1,685,839,000 | 0 |
| 第1項 出 資 金 | 306,239,000 | 0 | 306,239,000 | 0 |
| 第2項 企 業 債 | 1,195,400,000 | 0 | 1,195,400,000 | 0 |
| 第3項 負 担 金 | 25,618,000 | 0 | 25,618,000 | 0 |
| 第4項 補 助 金 | 158,415,000 | 0 | 158,415,000 | 0 |
| 第5項 長 期 貸 付 金 償 還 金 | 167,000 | 0 | 167,000 | 0 |

支出

| 区 分 | 予 算 額 | | | | | |
|------------|---------------|-----------|-----------------|---------------|----------------------|----------|
| | 当初予算額 | 補正予算額 | 流 用 増 減 額 | 小 計 | 地方公営企業法第26条の規定による繰越額 | 継続費通次繰越額 |
| 第1款 資本的支出 | 2,379,271,000 | 2,539,000 | 0 | 2,381,810,000 | 152,182,620 | 0 |
| 第1項 建設改良費 | 519,487,000 | 2,539,000 | 0 | 522,026,000 | 152,182,620 | 0 |
| 第2項 企業債償還金 | 1,859,184,000 | 0 | 0 | 1,859,184,000 | 0 | 0 |
| 第3項 長期貸付金 | 600,000 | 0 | 0 | 600,000 | 0 | 0 |

資本的収入額が資本的支出額に不足する額699,940,890円は、当年度分消費税及び地方消費税資本332,729,534円で補填した。

(単位 円)

| 継続費通次繰越額に係る財源充 当 額 | 合 計 | 決 算 額 | 予算額に比べ 決算額の増減 | 備 考 |
|--------------------|---------------|---------------|------------------|-----|
| | | | | |
| 0 | 306,239,000 | 306,239,000 | 0 | 0 |
| 0 | 1,195,400,000 | 1,128,200,000 | △ 67,200,000 | 0 |
| 0 | 25,618,000 | 8,256,492 | △ 17,361,508 | 0 |
| 0 | 158,415,000 | 163,745,950 | 5,330,950 | 0 |
| 0 | 167,000 | 0 | △ 167,000 | 0 |

(単位 円)

| 合 計 | 決 算 額 | 翌年度繰越額 | | | 不 用 額 | 備 考 |
|---------------|---------------|----------------------|----------|------------|-------------|------------------------------|
| | | 地方公営企業法第26条の規定による繰越額 | 継続費通次繰越額 | 合 計 | | |
| 2,533,992,620 | 2,306,382,332 | 35,500,000 | 0 | 35,500,000 | 192,110,288 | うち仮払消費税及び地方消費税 38,641,959 |
| 674,208,620 | 448,195,782 | 35,500,000 | 0 | 35,500,000 | 190,512,838 | 38,641,959 |
| 1,859,184,000 | 1,858,186,550 | 0 | 0 | 0 | 997,450 | 0 |
| 600,000 | 0 | 0 | 0 | 0 | 600,000 | 0 |

的収支調整額15,621,115円、過年度分損益勘定留保資金351,590,241円、当年度分損益勘定留保資金

令和5年度赤穂市下水道事業損益計算書

(令和5年4月1日から令和6年3月31日まで)

(単位 円)

| | | | |
|-------------------|--------------------|----------------------|-----------------------------|
| 1 営業収益 | | | |
| (1) 下水道使用料 | 777,927,241 | | |
| (2) 受託等業務収益 | 37,268,000 | | |
| (3) 他会計負担金 | 140,739,000 | | |
| (4) その他営業収益 | <u>90,000</u> | 956,024,241 | |
| 2 営業費用 | | | |
| (1) 管渠費 | 22,912,102 | | |
| (2) ポンプ場費 | 94,225,756 | | |
| (3) 処理場費 | 302,805,384 | | |
| (4) 受託等業務費 | 33,686,504 | | |
| (5) 総係費 | 52,386,088 | | |
| (6) 減価償却費 | 1,414,554,958 | | |
| (7) 資産減耗費 | <u>6,318,339</u> | <u>1,926,889,131</u> | |
| 営業損失 | | | 970,864,890 |
| 3 営業外収益 | | | |
| (1) 受取利息及び配当金 | 19,726 | | |
| (2) 雑収益 | 2,401,806 | | |
| (3) 他会計補助金 | 203,567,000 | | |
| (4) 長期前受金戻入 | <u>770,263,229</u> | 976,251,761 | |
| 4 営業外費用及び雑支出 | | | |
| (1) 支払利息及び企業債取扱諸費 | 103,974,164 | | |
| (2) 雑支出 | <u>5,222,604</u> | <u>109,196,768</u> | <u>867,054,993</u> |
| 経常損失 | | | 103,809,897 |
| 5 特別利益 | | | |
| (1) その他特別利益 | <u>0</u> | 0 | |
| 6 特別損失 | | | |
| (1) 過年度損益修正損 | 9,680 | <u>9,680</u> | <u>9,680</u> |
| 当年度純損失 | | | 103,819,577 |
| 前年度繰越欠損金 | | | 1,022,224,450 |
| 当年度未処理欠損金 | | | <u><u>1,126,044,027</u></u> |

令和5年度赤穂市下水道事業剰余金計算書

(令和5年4月1日から令和6年3月31日まで)

| | 資本金 | 剰余金 | | |
|-------------|---------------|-------------|-------------|-------------|
| | | 資本剰余金 | | |
| | | 受贈財産 評価額 | 国庫補助金 | 資本剰余金 合計 |
| 当年度開始残高 | 4,475,048,254 | 0 | 840,487,683 | 840,487,683 |
| 前年度処分類 | 0 | 0 | 0 | 0 |
| 議会の議決による処分類 | 0 | 0 | 0 | 0 |
| 処分後残高 | 4,475,048,254 | 0 | 840,487,683 | 840,487,683 |
| 当年度変動額 | 306,239,000 | 0 | 0 | 0 |
| 出資金の受入 | 306,239,000 | 0 | 0 | 0 |
| 積立金の取崩 | 0 | 0 | 0 | 0 |
| 当年度純利益 | 0 | 0 | 0 | 0 |
| 当年度末残高 | 4,781,287,254 | 0 | 840,487,683 | 840,487,683 |

(単位 円)

| 剰余金 | | | 資本合計 |
|-------------|----------------------------------|-----------------|---------------|
| 利益剰余金 | | | |
| 建設改良 積立金 | 未処分 利益剰余金 | 利益剰余金 合計 | |
| 0 | △ 1,022,224,450 | △ 1,022,224,450 | 4,293,311,487 |
| 0 | 0 | 0 | 0 |
| 0 | 0 | 0 | 0 |
| 0 | (繰越利益剰余金) △ 1,022,224,450 | △ 1,022,224,450 | 4,293,311,487 |
| 0 | △ 103,819,577 | △ 103,819,577 | 202,419,423 |
| 0 | 0 | 0 | 306,239,000 |
| 0 | 0 | 0 | 0 |
| 0 | △ 103,819,577 | △ 103,819,577 | △ 103,819,577 |
| 0 | (当年度未処分利益剰余金) △ 1,126,044,027 | △ 1,126,044,027 | 4,495,730,910 |

令和5年度赤穂市下水道事業欠損金処分計算書

(単位 円)

| | 資本金 | 資本剰余金 | 未処理欠損金 |
|-------------|---------------|-------------|--------------------------|
| 当年度末残高 | 4,781,287,254 | 840,487,683 | 1,126,044,027 |
| 議会の議決による処分類 | 0 | 0 | 0 |
| 処分後残高 | 4,781,287,254 | 840,487,683 | (繰越欠損金) 1,126,044,027 |

令和5年度赤穂市下水道事業貸借対照表

(令和6年3月31日現在)

(単位 円)

| 資 産 の 部 | | | 負 債 の 部 | | |
|-------------|------------------------|-----------------------|---------------------------|------------------------|------------------------|
| 1 固定資産 | | | 3 固定負債 | | |
| (1)有形固定資産 | | | (1)企業負債 | | |
| イ土地 | 1,725,694,273 | | イ建設改良費等の財源に充て るための企業負債 | 7,045,477,024 | |
| ロ建物 | 1,133,468,611 | | ロその他の企業負債 | 3,163,080,000 | |
| 減価償却累計額 | <u>△ 316,764,274</u> | 816,704,337 | 固定負債合計 | | 10,208,557,024 |
| ハ構築物 | 28,953,965,450 | | 4 流動負債 | | |
| 減価償却累計額 | <u>△ 6,565,029,869</u> | 22,388,935,581 | (1)企業負債 | | |
| ニ機械及び装置 | 6,053,226,560 | | イ建設改良費等の財源に充て るための企業負債 | 696,707,572 | |
| 減価償却累計額 | <u>△ 1,944,423,388</u> | 4,108,803,172 | ロその他の企業負債 | 1,159,140,000 | |
| ホ車両運搬具 | 384,383 | | (2)未払金 | 390,413,679 | |
| 減価償却累計額 | 0 | 384,383 | (3)引当金 | | |
| ヘ工具、器具及び備品 | 7,389,000 | | イ賞与引当金 | 7,462,177 | |
| 減価償却累計額 | <u>△ 2,913,832</u> | 4,475,168 | (4)預り金 | 541,439 | |
| ト建設仮勘定 | 186,372,363 | | (5)その他流動負債 | 48,814 | |
| 有形固定資産合計 | | 29,231,369,277 | 流動負債合計 | | 2,254,313,681 |
| (2)無形固定資産 | | | 5 繰延収益 | | |
| イ電話加入権 | 2,009,646 | | (1)長期前受金 | 18,632,105,297 | |
| 無形固定資産合計 | | 2,009,646 | 収益化累計額 | <u>△ 5,642,852,220</u> | |
| (3)投資その他の資産 | | | 繰延収益合計 | | 12,989,253,077 |
| イ長期貸付金 | 0 | | 負債合計 | | <u>25,452,123,782</u> |
| 投資その他の資産合計 | | 0 | | | |
| 固定資産合計 | | 29,233,378,923 | | | |
| 2 流動資産 | | | | | |
| (1)現金預金 | | 539,136,425 | 6 資本金 | | |
| (2)未収金 | 175,853,591 | | (1)自己資本金 | 729,230,254 | |
| 貸倒引当金 | <u>△ 715,713</u> | 175,137,878 | (2)繰入資本金 | 4,052,057,000 | |
| (3)前払金 | | 151,466 | 資本合計 | | 4,781,287,254 |
| (4)その他流動資産 | | 50,000 | 7 剰余金 | | |
| 流動資産合計 | | 714,475,769 | (1)資本金剰余金 | | |
| | | | イ国庫補助金 | 840,487,683 | |
| | | | 資本剰余金合計 | | 840,487,683 |
| | | | (2)利益剰余金 | | |
| | | | イ当年度未処埋金 | 1,126,044,027 | |
| | | | 利益剰余金合計 | | <u>△ 1,126,044,027</u> |
| | | | 剰余金合計 | | <u>△ 285,556,344</u> |
| | | | 資本合計 | | 4,495,730,910 |
| 資産合計 | | <u>29,947,854,692</u> | 負債・資本合計 | | <u>29,947,854,692</u> |

令和5年度注記

I 重要な会計方針

1 資産の評価基準及び評価方法

貯蔵品 先入先出法による原価法（貸借対照表価額は収益性の低下に基づく簿価切下げの方法により算定している。）

2 固定資産の減価償却の方法

(1) 有形固定資産

・減価償却の方法 定額法による。

・主な耐用年数

建物 8～50年

構築物 10～60年

機械及び装置 6～20年

車両運搬具 4～6年

工具、器具及び備品 4～15年

(2) 無形固定資産

・減価償却の方法 定額法による。

3 引当金の計上方法

(1) 賞与等引当金

職員の期末手当・勤勉手当の支給及びそれらの法定福利費の支払に備えるため、当事業年度末における支給見込額等に基づき、当事業年度の負担に属する額を計上している。

(2) 貸倒引当金

債権の不納欠損による損失に備えるため、各債権の貸倒実績率等による回収不能見込額を計上している。

4 消費税等の会計処理

消費税及び地方消費税の会計処理は税抜方式によっている。

II セグメント情報

(1) 報告セグメントの概要

下水道事業会計は、公共下水道事業、特定環境保全公共下水道事業及び農業集落排水事業を運営しており、各事業で運営方針を決定していることから、公共下水道事業、特定環境保全公共下水道事業及び農業集落排水事業の3つを報告セグメントとしている。

| 事業区分 | 事業の内容 |
|---------------|----------------|
| 公共下水道事業 | 生活排水等の処理及び雨水排除 |
| 特定環境保全公共下水道事業 | 生活排水等の処理及び雨水排除 |
| 農業集落排水事業 | 生活排水等の処理 |

(2) 報告セグメントごとの営業収益等

(単位：円)

| 項目 | 公共下水道事業 | 特定環境保全公共下水道事業 | 農業集落排水事業 | 合計 |
|--------------------|----------------|---------------|---------------|----------------|
| 営業収益 | 739,658,007 | 192,397,623 | 23,968,611 | 956,024,241 |
| 営業費用 | 1,461,343,158 | 337,494,496 | 128,051,477 | 1,926,889,131 |
| 営業損益 | △721,685,151 | △145,096,873 | △104,082,866 | △970,864,890 |
| 経常損益 | △130,415,242 | 82,385,832 | △55,780,487 | △103,809,897 |
| セグメント資産 | 21,658,239,750 | 5,756,532,561 | 2,533,082,381 | 29,947,854,692 |
| セグメント負債 | 17,539,544,827 | 5,674,613,389 | 2,237,965,566 | 25,452,123,782 |
| その他の項目 | | | | |
| 減価償却費 | 1,061,647,299 | 265,991,416 | 86,916,243 | 1,414,554,958 |
| 特別利益 | 0 | 0 | 0 | 0 |
| 特別損失 | 9,680 | 0 | 0 | 9,680 |
| 有形固定資産及び無形固定資産の増加額 | 359,704,244 | 6,294,488 | 33,138,559 | 399,137,291 |

III その他

1 賞与等引当金の目的使用による取り崩し

当事業年度において、職員の期末手当・勤勉手当の支給及びそれらの法定福利費を支払うため、賞与等引当金5,171,110円を使用している。

令和5年度赤穂市下水道事業報告書

1 概況

(1) 総括事項

ア 業務の状況

令和5年度下水道事業の汚水処理状況は、処理件数が前年度比25件減の130,015件、年間汚水処理量が前年度比344,300m³増の6,527,606m³、有収水量が前年度比34,240m³減の5,357,190m³となりました。

イ 建設改良の状況

管渠建設改良工事は、有年地区の土地区画整理事業の進捗に合わせ、汚水管渠及び雨水渠工事を実施しました。なお、御崎地区雨水渠整備工事及び国道2号相生有年道路事業に合わせて工事を行う必要がある黒尾地区汚水管移設工事は、次年度へ繰越しました。

ポンプ場建設改良工事は、令和3年度に着手した加里屋中継ポンプ場機械設備及び電気設備工事が完了し、また、塩屋ポンプ場再構築基本構想策定業務委託等を実施しました。

処理場建設改良工事は、有年原地区農業集落排水処理施設機能強化工事等及び赤穂下水道管理センター機械棟耐震診断業務委託等を実施しました。

ウ 経理の状況

令和5年度の経理状況は、営業収益は下水道使用料収入外で956,024,241円、営業外収益は長期前受金戻入外で976,251,761円、営業費用は減価償却費外で1,926,889,131円、営業外費用は支払利息外で109,196,768円となり、結果、103,809,897円の経常損失となりました。これに特別損失を加えた結果、事業全体では103,819,577円の純損失となりました。

資本的収支では、企業債等収入総額1,606,441,442円に対し、建設改良費等の支出総額は2,306,382,332円となり、差引不足額699,940,890円は当年度消費税及び地方消費税資本的収支調整額15,621,115円、過年度分損益勘定留保資金351,590,241円及び当年度分損益勘定留保資金332,729,534円で補填しました。

令和5年度は前年度に引き続き赤字決算で、有収水量も、前年度に引き続き減少しており、中長期的な展望においても厳しい経営を強いられることが予想されます。

本市の下水道事業は、供用開始以来40年以上が経過し、施設の経年劣化が顕著になっています。今後、改築・更新に係る費用の増加が見込まれますが、人口減少などにより使用料収入は減少傾向にあり、収入の確保が大きな課題となっています。そのため、今後の施設の更新や耐震化などに関する設備投資の考え方や、下水道使用料などについて、上下水道事業在り方検討委員会を設置し、検討しています。

(2) 経営指標に関する事項

令和5年度決算における経営成績について、経営の健全化を示す経常収支比率は、前年度比11.3ポイント増の94.90%となりましたが、経営健全の水準とされる100%を下回っています。また、事業に必要な費用をどの程度使用料で賄えているのかを示した指標である経費回収率は、前年度比4.79ポイント増の76.78%で、同様に100%を下回っています。

一方、償却対象資産の減価償却の状況を示す指標である有形固定資産減価償却率は、前年度比3.67ポイント増の24.42%となりました。管渠老朽化率は、耐用年数を経過した管渠はありません。減価償却率は年々増加することが確実に見込まれるため、引き続き計画的、効率的な改築・更新を行っていく必要があります。

<経営指標の推移>

| | R1 | R2 | R3 | R4 | R5 |
|-------------|--------|--------|--------|--------|--------|
| 経常収支比率 | 92.21% | 86.67% | 86.05% | 83.60% | 94.90% |
| 経費回収率 | 53.23% | 77.84% | 78.44% | 71.99% | 76.78% |
| 有形固定資産減価償却率 | 9.54% | 14.27% | 19.07% | 20.75% | 24.42% |
| 管渠老朽化率 | 0.00% | 0.00% | 0.00% | 0.00% | 0.00% |

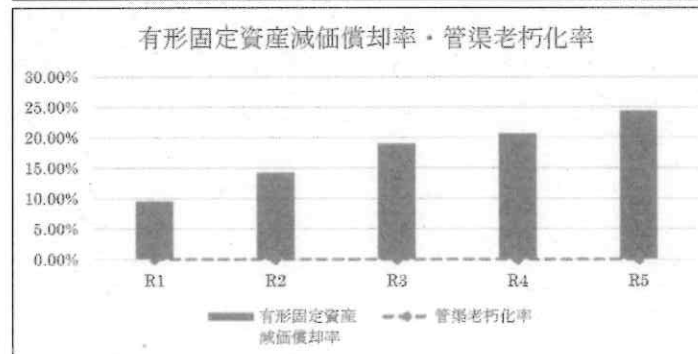
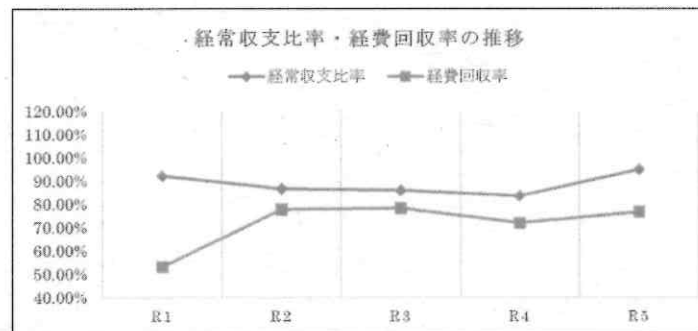

(3) 議会議決事項

| 議案番号 | 件名 | 提出年月日 | 議決年月日 |
|-------|--|----------|----------|
| 報第13号 | 令和4年度赤穂市下水道事業会計予算の繰越しについて | R5.6.9 | — |
| 認第10号 | 令和4年度赤穂市下水道事業会計決算認定について | R5.9.5 | R5.11.24 |
| 第71号 | 令和5年度赤穂市下水道事業会計補正予算 | R5.11.24 | R5.12.8 |
| 第74号 | 職員の給与に関する条例の一部を改正する条例の制定について | R5.11.24 | R5.12.8 |
| 第76号 | 会計年度任用職員の給与及び費用弁償に関する条例の一部を改正する条例の制定について | R5.11.24 | R5.12.8 |
| 第25号 | 令和6年度赤穂市下水道事業会計予算 | R6.2.21 | R6.3.22 |
| 第27号 | 地方自治法の一部を改正する法律等の施行に伴う関係条例の整理に関する条例の制定について | R6.2.21 | R6.3.22 |
| 第29号 | 赤穂市職員の勤務時間その他の勤務条件に関する条例の一部を改正する条例の制定について | R6.2.21 | R6.3.22 |
| 第32号 | 職員の給与に関する条例の一部を改正する条例の制定について | R6.2.21 | R6.3.22 |
| 第33号 | 会計年度任用職員の給与及び費用弁償に関する条例の一部を改正する条例の制定について | R6.2.21 | R6.3.22 |
| 第34号 | 職員の育児休業等に関する条例の一部を改正する条例の制定について | R6.2.21 | R6.3.22 |
| 第42号 | 赤穂市企業職員の給与の種類及び基準に関する条例の一部を改正する条例の制定について | R6.2.21 | R6.3.22 |
| 第43号 | 赤穂市下水道条例の一部を改正する条例の制定について | R6.2.21 | R6.3.22 |

(4) 行政官庁認可事項

| 申請年月日 | 申請先 | 件名 | 許可年月日 | 備考 |
|---------|--------|-----------------------------|---------|------|
| R5.4.3 | 国土交通大臣 | 社会資本整備総合交付金 交付申請 | R5.5.26 | |
| R5.4.3 | 国土交通大臣 | 社会資本整備総合交付金(防 災・安全)交付申請 | R5.5.26 | |
| R5.7.26 | 兵庫県知事 | 起債協議申請 | R5.8.22 | (同意) |
| R5.8.7 | 兵庫県知事 | 農業集落排水事業補助金(機 能強化)交付申請 | R5.8.7 | |
| R5.11.2 | 兵庫県知事 | 農業集落排水事業補助金(機 能強化)変更交付申請 | R5.11.2 | |
| R6.3.1 | 近畿財務局長 | 翌年度にわたる債務負担の承 認申請 | R6.3.4 | |

(5) 職員に関する事項

ア 職員数

(令和6年3月31日現在)

| 区分 | 部長 | 課長 | 事務職員 | 技術職員 | 技能労務職員 | 合計 | 備考 |
|-------------|----|----|------|------|--------|----|----|
| 上下水道部 | 2 | | | | | 2 | |
| 総務課 | | 1 | | | | 1 | |
| 総務係下水道担当 | | | 3 | | | 3 | |
| 下水道課 | | | | | | 0 | |
| 施設係 | | | | 3 | | 3 | |
| 工務係 | | | | 2 | 1 | 3 | |
| 合計 | 2 | 1 | 3 | 5 | 1 | 12 | |
| 令和5年3月31日現在 | 2 | 2 | 3 | 6 | 1 | 14 | |
| 比較 | 0 | △1 | 0 | △1 | 0 | △2 | |

イ 給与改定

令和5年4月1日から国家公務員に準じ給与改定を行いました。

(6) 使用料の設定、変更に関する事項

該当事項なし

2 工事

(1) 建設改良工事の概況

ア 管渠建設改良工事

(単位 円)

| 工事名 | 工事内容 | 金額 | 契約の相手方 | 工期 |
|-----------------------------------|--|------------------|------------------------|-----------------------|
| 黒尾地区污水管移設工事 | 污水管渠移設 PE φ75mm L=59m | 0 (2,500,000) | ㈱栄華商会 | R6.2.14 ～R6.6.28 |
| 御崎地区雨水渠整備工事 (繰越分) | 雨水渠布設 □900mm×900mm L=51m マンホール工 N=2箇所 | 40,214,900 | ㈱霜野組 | R4.12.6 ～R5.12.15 |
| 加里屋地区污水管渠移設工事 | 污水管渠布設 VU φ200mm L=29m マンホール工 N=1箇所 公共ます工 N=4箇所 | 3,377,000 | ㈱あさひ工務店 | R5.8.8 ～R5.11.30 |
| 土地区画整理区域隣接道路 污水管渠築造工事 | 污水管渠布設 VU φ200mm L=88m マンホール工 N=2箇所 公共ます工 N=5箇所 | 4,735,500 | 創栄土建 | R5.10.11 ～R5.11.30 |
| 有年土地区画整理地区雨水 渠整備外工事 | 雨水渠布設 □1100mm×1100mm外 L=177m マンホール工 N=2箇所 污水管渠布設 VU φ200mm L=148m マンホール工 N=5箇所 公共ます工 N=9箇所 | 71,667,200 | ㈱リングユニオン | R5.11.8 ～R6.3.25 |
| 有年土地区画整理地区污水 管渠築造工事 | 污水管渠布設 VU φ200mm L=505m マンホール工 N=13箇所 公共ます工 N=61箇所 | 38,663,900 | ㈱目木組 | R5.12.5 ～R6.3.25 |
| 緊急下水道施設修繕(その 1) 工事 | マンホール蓋調整工 N=7箇所 人孔防食工 N=1箇所 水路修繕工 N=1箇所 | 3,962,200 | ㈱アーリス | R5.4.28 ～R5.9.29 |
| 緊急下水道施設修繕(その 2) 工事 | マンホール蓋調整工 N=13箇所 污水管設置工 L=69m 人孔防食工 N=1箇所 | 4,849,900 | 大島建設 | R5.10.11 ～R6.3.29 |
| 下水道受益者負担金管理シ ステム保守管理業務委託 | システム保守 | 462,000 | ㈱さくらケーシーエス | R5.4.1 ～R6.3.31 |
| 下水道受益者負担金管理シ ステム機器保守管理業務委 託 | システム機器保守 | 79,200 | ㈱さくらケーシーエス | R5.4.1 ～R6.3.31 |
| 有年土地区画整理地区管渠 実施設計業務委託 | 管路実施設計 L=1,125m | 10,704,100 | ㈱井沢設計 神戸営業所 | R5.6.20 ～R6.1.31 |
| 下水道総合地震対策計画策 定業務委託 | 下水道総合地震対策計画策 定業務委託 | 13,717,000 | ㈱建設技術研 究所 神戸事 務所 | R5.10.11 ～R6.3.15 |
| 材料費 | 公共ます N=100個 マンホール鉄蓋 N=24個 | 3,080,407 | ㈱MANIX ㈱備生本店 | |
| 事務費 | | 12,761,024 | | |
| 合計 | | 208,274,331 | | |

注) 金額の上段は令和5年度執行額、下段()内は契約額。

イ ポンプ場建設改良工事

(単位 円)

| 工事名 | 工事内容 | 金額 | 契約の相手方 | 工期 |
|--------------------------------|---|-------------|------------------------------------|---------------------|
| 加里屋中継ポンプ場機械設 備整備工事 (繰越分) | 主ポンプ N=1台 主ポンプ用駆動装置 N=1台 | 82,564,900 | ㈱森崎組 | R3.8.31 ～R6.3.15 |
| 加里屋中継ポンプ場電気設 備整備工事 (繰越分) | コントロールセンタ N=1式 補助リレー盤 N=1面 | 23,943,700 | 船曳電工 | R3.8.31 ～R6.3.15 |
| 加里屋中継ポンプ場ポンプ 設置工事 | ポンプ N=1台 制御盤 N=1面 配管 (VUφ350mm) L=12.5m | 9,919,800 | 湊ハマ㈱ | R5.5.29 ～R5.9.29 |
| 污水処理施設等機械設備整 備工事 | ポンプ N=7台 | 12,387,400 | ㈱森崎組 | R5.6.6 ～R6.2.29 |
| 下水管理センター外電気設 備整備工事 | 柱上開閉器 N=1台 | 4,312,000 | 三菱電機プラ ントエンジ アリング(㈱西 日本本部 | R5.8.2 ～R6.2.29 |
| 塩屋ポンプ場再構築基本構 想策定業務委託 | 基本構想策定業務 | 13,500,000 | 地方共同法人 日本下水道事 業団 | R5.6.1 ～R6.3.22 |
| マンホールポンプ場機械電 気設備詳細設計業務委託 | 実施設計業務 | 5,060,000 | ㈱日建技術コ ンサルタント 兵庫営業所 | R5.6.20 ～R6.2.22 |
| 事務費 | | 9,900,562 | | |
| 合計 | | 161,588,362 | | |

ウ 処理場建設改良工事

(単位 円)

| 工 事 名 | 工 事 内 容 | 金 額 | 契約の相手方 | 工 期 |
|-----------------------|--|------------|------------------------|----------------------|
| 汚水処理施設等機械設備整備工事 | ポンプ N=2台 配管 (VPφ200mm) L=18.2m | 4,882,600 | 御森崎組 | R5.6.6 ～R6.2.29 |
| 下水管理センター外電気設備整備工事 | 無停電電源装置 N=1台 | 1,057,100 | 三菱電機プラントエンジニアリング㈱西日本本部 | R5.8.2 ～R6.2.29 |
| 有年原地区農業集落排水処理施設機能強化工事 | ブロウ N=4台 ポンプ N=3台 スクリーン N=3基 し渣脱水機 N=1基 引込閉器盤 N=1面 流量計 N=1組 汚水処理制御盤・計装盤 N=1面 | 33,245,300 | ㈱友葉 | R5.8.8 ～R6.2.29 |
| 旧周世農業集落排水処理施設付帯設備外工事 | フェンス設置工 L=32m 機械設備撤去工 N=1式 電気設備撤去工 N=1式 | 2,031,700 | ㈱三美 | R5.10.11 ～R6.1.12 |
| 下水管理センター屋外タンク撤去工事 | 重油タンク撤去工 N=1基 ポンプ撤去工 N=2台 | 1,925,000 | (有)山本冷機 | R5.12.19 ～R6.2.16 |
| 赤穂下水管理センター機械棟耐震診断業務委託 | 耐震診断業務 | 18,709,900 | ㈱アクアプランニング 姫路営業所 | R5.8.8 ～R6.2.29 |
| 汚泥処理設備健全度評価業務委託 | No.4脱水機健全度評価業務 | 4,180,000 | 日本技術サービス㈱姫路事務所 | R5.12.19 ～R6.3.15 |
| 小規模処理場遠方監視設備詳細設計業務委託 | 実施設計業務 | 7,502,000 | ㈱関西エンジニアリング 姫路営業所 | R5.6.6 ～R6.3.22 |
| 事務費 | | 4,799,489 | | |
| 合 計 | | 78,333,089 | | |

(2) 保存工事の概況

(単位 円)

| 工 事 名 | 工 事 内 容 | 金 額 | 契約の相手方 | 工 期 |
|-------------------|---|------------|------------------------|---------------------|
| 加里屋中継ポンプ場ポンプ移設工事 | ポンプ設置工 N=1台 配管 (VUφ300mm) L=16m | 4,841,100 | ㈱三木組 | R5.5.26 ～R5.6.16 |
| 下水管理センター外電気設備整備工事 | 無停電電源装置 バッテリー取替 N=4台 マンホールポンプ場 集中監視装置整備 N=1台 CRT監視装置整備 N=1台 真空遮断器 N=1台 | 10,369,700 | 三菱電機プラントエンジニアリング㈱西日本本部 | R5.8.2 ～R6.2.29 |
| 合 計 | | 15,210,800 | | |

3 業務

(1) 業務量

| 区 分 | 5年度 | 4年度 | 比 較 | | 備 考 |
|---------------------------------|------------|------------|----------|-------|-----|
| | | | 増 減 | 比率(%) | |
| 計 画 面 積 (ha) | 2,076.5 | 2,076.5 | 0.0 | 0.0 | |
| 処 理 区 域 面 積 (ha) | 1,602.9 | 1,601.1 | 1.8 | 0.1 | |
| 整 備 率 (%) | 77.2 | 77.1 | 0.1 | - | |
| 行 政 人 口 (人) | 44,564 | 45,174 | △ 610 | △ 1.4 | |
| 処 理 区 域 内 人 口 (人) | 44,350 | 44,961 | △ 611 | △ 1.4 | |
| 水 洗 化 人 口 (人) | 43,727 | 44,322 | △ 595 | △ 1.3 | |
| 生 活 排 水 普 及 率 (%) | 99.5 | 99.5 | 0.0 | - | |
| 水 洗 化 普 及 率 (%) | 98.1 | 98.1 | 0.0 | - | |
| 水 洗 化 率 (%) | 98.6 | 98.6 | 0.0 | - | |
| 年 間 汚 水 量 (m ³) | 6,527,606 | 6,183,306 | 344,300 | 5.6 | |
| 年 間 有 収 水 量 (m ³) | 5,357,190 | 5,391,430 | △ 34,240 | △ 0.6 | |
| 有 収 率 (%) | 82.1 | 87.2 | △ 5.1 | - | |
| 1 日 最 大 流 入 量 (m ³) | 6/2 48,062 | 6/6 33,360 | 14,702 | 44.1 | |
| 1 日 平 均 流 入 量 (m ³) | 17,835 | 16,941 | 894 | 5.3 | |

(2) 事業収入に関する事項

(単位 円、%)

| 区 分 | 5年度 | | 4年度 | | 比 較 | |
|-------------------|---------------|-------|---------------|-------|--------------|--------|
| | 金 額 | 構成比 | 金 額 | 構成比 | 金 額 | 比 率 |
| 営 業 収 益 | 956,024,241 | 49.5 | 934,006,348 | 53.1 | 22,017,893 | 2.4 |
| 下 水 道 使 用 料 | 777,927,241 | 40.3 | 776,308,348 | 44.1 | 1,618,893 | 0.2 |
| 受 託 等 業 務 収 益 | 37,268,000 | 1.9 | 37,918,000 | 2.2 | △ 650,000 | △ 1.7 |
| 他 会 計 負 担 金 | 140,739,000 | 7.3 | 119,600,000 | 6.8 | 21,139,000 | 17.7 |
| そ の 他 営 業 収 益 | 90,000 | 0.0 | 180,000 | 0.0 | △ 90,000 | △ 50.0 |
| 営 業 外 収 益 | 976,251,761 | 50.5 | 824,299,499 | 46.9 | 151,952,262 | 18.4 |
| 受 取 利 息 及 び 配 当 金 | 19,726 | 0.0 | 21,369 | 0.0 | △ 1,643 | △ 7.7 |
| 雑 収 益 | 2,401,806 | 0.1 | 6,934,998 | 0.4 | △ 4,533,192 | △ 65.4 |
| 他 会 計 補 助 金 | 203,567,000 | 10.5 | 35,329,000 | 2.0 | 168,238,000 | 476.2 |
| 長 期 前 受 金 戻 入 | 770,263,229 | 39.9 | 782,014,132 | 44.5 | △ 11,750,903 | △ 1.5 |
| 合 計 | 1,932,276,002 | 100.0 | 1,758,305,847 | 100.0 | 173,970,155 | 9.9 |

(3) 事業費に関する事項

(単位 円、%)

| 区 分 | 5年度 | | 4年度 | | 比 較 | |
|---------------------------|---------------|-------|---------------|-------|--------------|--------|
| | 金 額 | 構成比 | 金 額 | 構成比 | 金 額 | 比 率 |
| 営 業 費 用 | 1,926,889,131 | 94.6 | 1,977,474,024 | 94.0 | △ 50,584,893 | △ 2.6 |
| 管 渠 費 | 22,912,102 | 1.1 | 17,454,283 | 0.8 | 5,457,819 | 31.3 |
| ポ ン プ 場 費 | 94,225,756 | 4.6 | 102,963,350 | 4.9 | △ 8,737,594 | △ 8.5 |
| 処 理 場 費 | 302,805,384 | 14.9 | 306,338,654 | 14.6 | △ 3,533,270 | △ 1.2 |
| 受 託 等 業 務 費 | 33,686,504 | 1.6 | 34,371,207 | 1.6 | △ 684,703 | △ 2.0 |
| 総 係 費 | 52,386,088 | 2.6 | 79,305,188 | 3.8 | △ 26,919,100 | △ 33.9 |
| 減 価 償 却 費 | 1,414,554,958 | 69.5 | 1,434,357,318 | 68.2 | △ 19,802,360 | △ 1.4 |
| 資 産 減 耗 費 | 6,318,339 | 0.3 | 2,684,024 | 0.1 | 3,634,315 | 135.4 |
| 営 業 外 費 用 | 109,196,768 | 5.4 | 125,705,346 | 6.0 | △ 16,508,578 | △ 13.1 |
| 支 払 利 息 及 び 企 業 債 取 扱 諸 費 | 103,974,164 | 5.1 | 119,993,314 | 5.7 | △ 16,019,150 | △ 13.4 |
| 雑 支 出 | 5,222,604 | 0.3 | 5,712,032 | 0.3 | △ 489,428 | △ 8.6 |
| 特 別 損 失 | 9,680 | 0.0 | 0 | 0.0 | 9,680 | 皆増 |
| 過 年 度 損 益 修 正 損 | 9,680 | 0.0 | 0 | 0.0 | 9,680 | 皆増 |
| そ の 他 特 別 損 失 | 0 | 0.0 | 0 | 0.0 | 0 | 0.0 |
| 合 計 | 2,036,095,579 | 100.0 | 2,103,179,370 | 100.0 | △ 67,083,791 | △ 3.2 |

4 会計

(1) 重要契約の要旨

ア 工事関係 (1,000万円以上)

(単位 円)

| 契約年月日 | 契約金額 | 契約の内容 | 契約の相手方 |
|-----------|------------|-----------------------|--------------------------|
| R3. 8. 30 | 82,564,900 | 加里屋中継ポンプ場機械設備整備工事 | ㈱森崎組 |
| R3. 8. 30 | 23,943,700 | 加里屋中継ポンプ場電気設備整備工事 | 船曳電工 |
| R4. 12. 5 | 40,214,900 | 御崎地区雨水渠整備工事 | ㈱霜野組 |
| R5. 6. 5 | 17,270,000 | 汚水処理施設等機械設備整備工事 | ㈱森崎組 |
| R5. 8. 1 | 15,738,800 | 下水管理センター外電気設備整備工事 | 三菱電機プラントエンジニアリング(㈱西日本本部) |
| R5. 8. 7 | 33,245,300 | 有年原地区農業集落排水処理施設機能強化工事 | ㈱双葉 |
| R5. 11. 7 | 71,667,200 | 有年土地区画整理地区雨水渠整備外工事 | ㈱リングユニオン |
| R5. 12. 4 | 38,663,900 | 有年土地区画整理地区汚水管渠築造工事 | ㈱目木組 |

イ 委託関係 (300万円以上)

(単位 円)

| 契約年月日 | 契約金額 | 契約の内容 | 契約の相手方 |
|----------------------|-------------|----------------------------------|--------------------------------|
| R3. 4. 1 (長期継続契約) | 159,720,000 | 下水終末処理場等運転管理業務委託 | ㈱ウォーターエージェンシー 姫路オペレーションセンター |
| R5. 4. 1 | 12,804,000 | 農業集落排水処理施設維持管理業務委託 | ㈱東陽環境センター |
| R5. 4. 1 | 18,270,434 | 汚泥運搬業務委託 (単価契約 V=2,134t) | ㈱東陽環境センター |
| R5. 4. 1 | 30,554,959 | 産業廃棄物処理業務委託 (単価契約 V=3,654t) | 住友大阪セメント(㈱) |
| R5. 4. 1 | 5,025,484 | 産業廃棄物収集運搬業務委託 (単価契約 V=3,654t) | 西播通運(㈱) |
| R5. 4. 1 | 38,473,073 | 下水道使用料徴収事務委託 | 赤穂市水道事業 |
| R5. 5. 16 | 6,991,600 | 下水管理センター等除草外業務委託 | (公社) 赤穂市シルバー人材センター |
| R5. 6. 1 | 13,500,000 | 塩屋ポンプ場再構築基本構想策定業務委託 | 地方共同法人 日本下水道事業団 |
| R5. 6. 5 | 5,507,700 | 下水管渠清掃業務委託 | ㈱坪田興業 |

| 契約年月日 | 契約金額 | 契約の内容 | 契約の相手方 |
|------------|------------|-------------------------|------------------------|
| R5. 6. 5 | 3,276,729 | 下水管理センター剪定業務委託 | ㈱三美 |
| R5. 6. 5 | 7,502,000 | 小規模処理場遠方監視設備詳細設計業務委託 | ㈱関西エンジニアリング 姫路営業所 |
| R5. 6. 19 | 5,060,000 | マンホールポンプ場機械電気設備詳細設計業務委託 | ㈱日建技術コンサルタント 兵庫営業所 |
| R5. 6. 19 | 10,704,100 | 有年土地区画整理地区管渠実施設計業務委託 | ㈱井沢設計 神戸営業所 |
| R5. 8. 7 | 18,709,900 | 赤穂下水管理センター機械棟耐震診断業務委託 | ㈱アクアプランニング 姫路営業所 |
| R5. 8. 29 | 5,225,000 | 不明水調査業務委託 | ㈱建設技術研究所 神戸事務所 |
| R5. 10. 10 | 13,717,000 | 下水道総合地震対策計画策定業務委託 | ㈱建設技術研究所 神戸事務所 |
| R5. 11. 14 | 3,529,229 | 汚泥処理設備点検業務委託 | ㈱IHI回転機械エンジニアリング 大阪事業所 |
| R5. 12. 18 | 4,180,000 | 汚泥処理設備健全度評価業務委託 | 日本技術サービス(㈱姫路事務所) |

(2) 企業債及び一時借入金の概況

ア 企業債

(単位 円)

| 期首現在高 | 本年度借入額 | 本年度償還額 | 期末残高 |
|----------------|---------------|---------------|----------------|
| 12,794,391,146 | 1,128,200,000 | 1,858,186,550 | 12,064,404,596 |

イ 一時借入金

該当事項なし

(3) その他会計経理に関する重要事項

該当事項なし

5 附帯事項

該当事項なし

6 その他

決算日後に生じた企業の状況に関する重要な事実

該当事項なし

令和 5 年 度
赤穂市下水道事業キャッシュ・フロー計算書
(令和5年4月1日～令和6年3月31日)

(単位 円)

| | |
|---------------------------|---------------|
| I 業務活動によるキャッシュ・フロー | |
| 当年度純利益又は当年度純損失 (△) | △ 103,819,577 |
| 減価償却費 | 1,414,554,958 |
| 賞与等引当金の増減額 (△は減少) | 151,253 |
| 貸倒引当金の増減額 (△は減少) | 255,985 |
| 長期前受金戻入額 | △ 770,263,229 |
| 受取利息及び配当金 | △ 19,726 |
| 支払利息及び企業債取扱諸費 | 103,974,164 |
| 固定資産除却費 | 6,318,339 |
| 未収金の増減額 (△は増加) | △ 3,322,473 |
| 未払金の増減額 (△は減少) | 78,627,851 |
| その他流動資産外の増減額 (△は増加) | 29,860,502 |
| その他流動負債外の増減額 (△は減少) | △ 7,912,429 |
| 小 計 | 748,405,618 |
| 利息及び配当金の受取額 | 19,726 |
| 利息及び企業債取扱諸費の支払額 | △ 103,974,164 |
| 合 計 | 644,451,180 |
| II 投資活動によるキャッシュ・フロー | |
| 有形固定資産の取得による支出 | △ 409,553,823 |
| 補助金による収入 | 148,878,161 |
| 負担金及び分担金による収入 | 7,506,924 |
| 合 計 | △ 253,168,738 |
| III 財務活動によるキャッシュ・フロー | |
| 建設改良費等の財源に充当する企業債の収入 | 248,200,000 |
| 建設改良費等の財源に充当する企業債の償還による支出 | △ 954,536,550 |
| その他企業債の収入 | 880,000,000 |
| その他の企業債の償還による支出 | △ 903,650,000 |
| 他会計からの出資による収入 | 306,239,000 |
| 合 計 | △ 423,747,550 |
| IV 資金増加額又は減少額 (△) | △ 32,465,108 |
| V 資金期首残高 | 571,601,533 |
| VI 資金期末残高 | 539,136,425 |

収益費用明細書

収 入

| 款 | 項 | 目 |
|-----------|----------|-------------|
| 1 下水道事業収益 | 1 営業収益 | 1 下水道使用料 |
| | | 2 受託等業務収益 |
| | | 3 他会計負担金 |
| | | 4 その他営業収益 |
| | | 2 営業外収益 |
| | | 1 受取利息及び配当金 |
| | 2 雑収益 | |
| | 3 他会計補助金 | |

(単位 円)

| 節 | 金額 | 備 考 |
|------------|---------------|-----|
| | 1,932,276,002 | |
| | 956,024,241 | |
| | 777,927,241 | |
| 1 下水道使用料 | 777,270,431 | |
| 2 下水道施設使用料 | 656,810 | |
| | 37,268,000 | |
| 1 受託等業務収益 | 37,268,000 | |
| 2 負担金 | 0 | |
| | 140,739,000 | |
| 1 一般会計負担金 | 140,739,000 | |
| | 90,000 | |
| 1 手数料 | 90,000 | |
| | 976,251,761 | |
| | 19,726 | |
| 1 預金利息 | 19,726 | |
| | 2,401,806 | |
| 1 その他雑収益 | 2,401,806 | |
| | 203,567,000 | |

| 款 | 項 | 目 |
|---|---|-----------|
| | | 4 長期前受金戻入 |

| 節 | 金額 | 備考 |
|--------------|-------------|----|
| 1 一般会計補助金 | 203,567,000 | |
| | 770,263,229 | |
| 1 工事負担金戻入 | 3,251,629 | |
| 2 受益者負担金戻入 | 67,197,522 | |
| 3 受贈財産評価額戻入 | 47,334,593 | |
| 4 国庫補助金戻入 | 499,625,460 | |
| 5 他会計補助金戻入 | 20,666,340 | |
| 6 その他長期前受金戻入 | 132,187,685 | |

支 出

| 款 | 項 | 目 |
|-----------|--------|-------------|
| 1 下水道事業費用 | 1 営業費用 | 1 管 渠 費 |
| | | 2 ポ ン プ 場 費 |

(単位 円)

| 節 | 金 額 | 備 考 |
|--------------|---------------|---------------|
| | 2,036,095,579 | |
| | 1,926,889,131 | |
| | 22,912,102 | |
| 1 給 料 | 6,003,444 | 予算額 6,003,444 |
| 2 手 当 等 | 2,293,289 | 予算額 2,553,000 |
| 3 法 定 福 利 費 | 1,816,082 | 予算額 1,907,000 |
| 4 厚 生 福 利 費 | 6,553 | |
| 5 退 職 給 付 費 | 1,279,000 | 予算額 1,279,000 |
| 6 修 繕 費 | 556,414 | |
| 7 保 險 料 | 283,500 | |
| 8 委 託 料 | 9,757,000 | |
| 9 使用料及び賃借料 | 54,700 | |
| 10 賞与等引当金繰入額 | 862,120 | 予算額 864,000 |
| | 94,225,756 | |
| 1 給 料 | 2,726,100 | 予算額 2,727,000 |
| 2 手 当 等 | 1,516,381 | 予算額 1,797,000 |
| 3 法 定 福 利 費 | 923,617 | 予算額 953,000 |
| 4 厚 生 福 利 費 | 4,678 | |
| 5 退 職 給 付 費 | 437,000 | 予算額 437,000 |

| 款 | 項 | 目 |
|---|---|-----------|
| | | |
| | | 3 処 理 場 費 |

| 節 | 金 額 | 備 考 |
|--------------|-------------|---------------|
| 6 備 消 品 費 | 821,932 | |
| 7 燃 料 費 | 777,680 | |
| 8 光 熱 水 費 | 149,999 | |
| 9 修 繕 費 | 2,627,100 | |
| 10 動 力 費 | 33,590,278 | |
| 11 通 信 運 搬 費 | 3,185,813 | |
| 12 手 数 料 | 937,000 | |
| 13 保 險 料 | 272,503 | |
| 14 委 託 料 | 38,685,246 | |
| 15 工 事 請 負 費 | 7,145,000 | |
| 16 材 料 費 | 0 | |
| 17 賞与等引当金繰入額 | 425,429 | 予算額 427,000 |
| | 302,805,384 | |
| 1 給 料 | 5,287,920 | 予算額 5,288,000 |
| 2 手 当 等 | 3,006,689 | 予算額 3,294,000 |
| 3 法 定 福 利 費 | 1,545,454 | 予算額 1,545,454 |
| 4 厚 生 福 利 費 | 8,131 | |
| 5 退 職 給 付 費 | 514,000 | 予算額 514,000 |
| 6 報 償 費 | 619,717 | |

| 款 | 項 | 目 |
|---|---|----------|
| | | |
| | | 4 受託等業務費 |

| 節 | 金額 | 備考 | |
|--------------|-------------|-----|-----------|
| 7 旅 費 | 0 | | |
| 8 備 消 品 費 | 5,156,877 | | |
| 9 燃 料 費 | 337,396 | | |
| 10 光 熱 水 費 | 842,505 | | |
| 11 修 繕 費 | 3,061,966 | | |
| 12 動 力 費 | 77,046,077 | | |
| 13 通 信 運 搬 費 | 1,783,919 | | |
| 14 手 数 料 | 226,928 | | |
| 15 保 險 料 | 448,393 | | |
| 16 委 託 料 | 178,540,638 | | |
| 17 使用料及び賃借料 | 380,449 | | |
| 18 工 事 請 負 費 | 6,683,000 | | |
| 19 材 料 費 | 0 | | |
| 20 薬 品 費 | 16,420,890 | | |
| 21 負 担 金 | 57,100 | | |
| 22 賞与等引当金繰入額 | 837,335 | 予算額 | 839,000 |
| | 33,686,504 | | |
| 1 給 料 | 3,645,900 | 予算額 | 3,646,000 |
| 2 手 当 等 | 2,464,961 | 予算額 | 2,468,771 |

| 款 | 項 | 目 |
|---|---|---------|
| | | |
| | | 6 減価償却費 |

| 節 | 金額 | 備考 |
|--------------|---------------|---------------|
| 3 法定福利費 | 1,943,580 | 予算額 2,238,546 |
| 4 厚生福利費 | 165,025 | |
| 5 退職給付費 | 1,018,000 | 予算額 1,018,000 |
| 6 報償費 | 200,016 | |
| 7 旅費 | 3,600 | |
| 8 備用品費 | 8,798 | |
| 9 食糧費 | 2,400 | |
| 10 印刷製本費 | 147,003 | |
| 11 通信運搬費 | 124,368 | |
| 12 手数料 | 24,000 | |
| 13 委託料 | 37,376,042 | |
| 14 使用料及び賃借料 | 113,042 | |
| 15 工事請負費 | 0 | |
| 16 負担金 | 169,970 | |
| 17 賞与等引当金繰入額 | 1,148,958 | 予算額 1,160,000 |
| 18 貸倒引当金繰入額 | 255,985 | |
| | 1,414,554,958 | |
| 1 建物減価償却費 | 56,509,687 | |
| 2 構築物減価償却費 | 1,094,397,095 | |

| 款 | 項 | 目 |
|---|---------|---------------------|
| | | 7 資産減耗費 |
| | 2 営業外費用 | |
| | | 1 支払利息及び 企業債取扱諸費 |
| | | 2 雑支出 |
| | 3 特別損失 | |
| | | 1 過年度損益修正損 |
| | 4 予備費 | |
| | | 1 予備費 |

| 節 | 金額 | 備考 |
|----------------------|-------------|----|
| 3 機械及び装置減価償却費 | 262,682,631 | |
| 4 工具・器具及び備品 減価償却費 | 965,545 | |
| | 6,318,339 | |
| 1 固定資産除却費 | 6,318,339 | |
| | 109,196,768 | |
| | 103,974,164 | |
| 1 企業債利息 | 103,974,164 | |
| | 5,222,604 | |
| 1 その他雑支出 | 5,222,604 | |
| | 9,680 | |
| | 9,680 | |
| 1 過年度損益修正損 | 9,680 | |
| | 0 | |
| | 0 | |
| 1 予備費 | 0 | |

固定資産明細書

1 有形固定資産明細書

| 資産の種類 | 年度当初 現在高 | 当年度増加額 | 当年度減少額 | 年度末現在高 |
|--------|----------------|-------------|------------|----------------|
| 土地 | 1,725,694,273 | 0 | 0 | 1,725,694,273 |
| 建物 | 1,131,630,820 | 1,902,984 | 65,193 | 1,133,468,611 |
| 構築物 | 28,757,595,691 | 196,369,759 | 0 | 28,953,965,450 |
| 機械及び装置 | 5,852,485,819 | 209,850,290 | 9,109,549 | 6,053,226,560 |
| 車両運搬具 | 384,383 | 0 | 0 | 384,383 |
| 工具器具備品 | 7,200,000 | 189,000 | 0 | 7,389,000 |
| 建設仮勘定 | 182,330,573 | 10,853,804 | 6,812,014 | 186,372,363 |
| 計 | 37,657,321,559 | 419,165,837 | 15,986,756 | 38,060,500,640 |

2 無形固定資産明細書

| 資産の種類 | 年度当初現在高 | 当年度増加額 |
|-------|-----------|--------|
| 電話加入権 | 2,009,646 | 0 |
| 計 | 2,009,646 | 0 |

(単位 円)

| 減価償却累計額 | | | 年度末償却 未済高 | 備考 |
|---------------|-----------|---------------|----------------|----|
| 当年度増加額 | 当年度減少額 | 累計 | | |
| 0 | 0 | 0 | 1,725,694,273 | |
| 56,509,687 | 0 | 316,764,274 | 816,704,337 | |
| 1,094,397,095 | 0 | 6,565,029,869 | 22,388,935,581 | |
| 262,682,631 | 2,856,403 | 1,944,423,388 | 4,108,803,172 | |
| 0 | 0 | 0 | 384,383 | |
| 965,545 | 0 | 2,913,832 | 4,475,168 | |
| 0 | 0 | 0 | 186,372,363 | |
| 1,414,554,958 | 2,856,403 | 8,829,131,363 | 29,231,369,277 | |

(単位 円)

| 当年度減少額 | 当年度減価償却高 | 年度末現在高 | 備考 |
|--------|----------|-----------|----|
| 0 | 0 | 2,009,646 | |
| 0 | 0 | 2,009,646 | |

企業債明細書

(総括)

| 種 類 | 発 行 金 額 | 償 還 高 | |
|---------|----------------|---------------|----------------|
| | | 当年度償還高 | 償還高累計 |
| 政 府 資 金 | 8,674,220,000 | 423,122,359 | 6,698,418,999 |
| 機 構 資 金 | 7,666,600,000 | 276,784,191 | 3,141,376,405 |
| 民 間 資 金 | 7,702,000,000 | 1,158,280,000 | 2,138,620,000 |
| そ の 他 | 0 | 0 | 0 |
| 合 計 | 24,042,820,000 | 1,858,186,550 | 11,978,415,404 |

(単位 円)

| 未償還残高 | 備 考 |
|----------------|-----|
| 1,975,801,001 | |
| 4,525,223,595 | |
| 5,563,380,000 | |
| 0 | |
| 12,064,404,596 | |

(明細)

| 種 類 | 発行年月日 | 発 行 金 額 | 償 還 高 | |
|---------------------|-------------|-------------|------------|-------------|
| | | | 当年度償還高 | 償 還 高 累 計 |
| 建設改良費等の財源に充てるための企業債 | H6. 5. 27 | 36,700,000 | 2,334,525 | 36,700,000 |
| | H6. 5. 27 | 591,900,000 | 37,651,367 | 591,900,000 |
| | H6. 5. 27 | 151,500,000 | 9,637,071 | 151,500,000 |
| | H7. 3. 27 | 80,500,000 | 5,056,529 | 75,205,610 |
| | H7. 3. 27 | 82,300,000 | 5,169,594 | 76,887,225 |
| | H7. 3. 27 | 48,900,000 | 3,071,605 | 45,683,904 |
| | H7. 5. 19 | 292,200,000 | 17,124,519 | 274,409,842 |
| | H7. 5. 19 | 100,400,000 | 5,883,990 | 94,287,296 |
| | H8. 5. 13 | 478,400,000 | 26,032,197 | 423,627,146 |
| | H8. 5. 13 | 184,000,000 | 10,012,384 | 162,933,518 |
| | H8. 8. 20 | 49,800,000 | 2,709,874 | 44,098,311 |
| | H8. 8. 20 | 86,280,000 | 4,694,937 | 76,401,651 |
| | H10. 3. 25 | 115,200,000 | 5,384,891 | 92,499,422 |
| | H10. 3. 25 | 73,880,000 | 3,453,435 | 59,321,678 |
| | H10. 3. 25 | 559,300,000 | 26,143,832 | 449,087,904 |
| | H10. 3. 25 | 337,700,000 | 15,785,396 | 271,154,989 |
| | H10. 5. 19 | 30,700,000 | 1,425,206 | 24,706,893 |
| | H10. 5. 19 | 66,880,000 | 3,104,813 | 53,824,006 |
| | H10. 10. 30 | 443,000,000 | 19,179,483 | 354,040,421 |
| | H11. 1. 29 | 337,300,000 | 15,701,873 | 262,230,751 |
| | H12. 1. 31 | 374,300,000 | 16,865,335 | 275,295,214 |
| | H12. 1. 31 | 86,680,000 | 3,905,657 | 63,752,576 |
| | H12. 3. 27 | 310,100,000 | 13,834,247 | 221,055,478 |
| | H12. 3. 27 | 510,800,000 | 22,787,919 | 364,124,922 |
| | H12. 5. 26 | 68,000,000 | 3,033,631 | 48,473,952 |
| | H13. 3. 26 | 375,700,000 | 16,167,490 | 255,017,177 |

(単位 円)

| 未償還残高 | 利 率 | 償還終期 | 借 入 先 | 備 考 |
|-------------|-------|------------|-------|-----|
| 0 | 4.300 | R6. 3. 25 | 財務省 | |
| 0 | 4.300 | R6. 3. 25 | " | |
| 0 | 4.300 | R6. 3. 25 | " | |
| 5,294,390 | 4.650 | R7. 3. 1 | " | |
| 5,412,775 | 4.650 | R7. 3. 1 | " | |
| 3,216,096 | 4.650 | R7. 3. 1 | " | |
| 17,790,158 | 3.850 | R7. 3. 25 | " | |
| 6,112,704 | 3.850 | R7. 3. 25 | " | |
| 54,772,854 | 3.400 | R8. 3. 25 | " | |
| 21,066,482 | 3.400 | R8. 3. 25 | " | |
| 5,701,689 | 3.400 | R8. 3. 25 | " | |
| 9,878,349 | 3.400 | R8. 3. 25 | " | |
| 22,700,578 | 2.100 | R10. 3. 1 | " | |
| 14,558,322 | 2.100 | R10. 3. 1 | " | |
| 110,212,096 | 2.100 | R10. 3. 1 | " | |
| 66,545,011 | 2.100 | R10. 3. 1 | " | |
| 5,993,107 | 2.000 | R10. 3. 25 | " | |
| 13,055,994 | 2.000 | R10. 3. 25 | " | |
| 88,959,579 | 1.100 | R10. 9. 25 | " | |
| 75,069,249 | 2.200 | R10. 9. 25 | " | |
| 99,004,786 | 2.000 | R11. 9. 25 | " | |
| 22,927,424 | 2.000 | R11. 9. 25 | " | |
| 89,044,522 | 2.000 | R12. 3. 1 | " | |
| 146,675,078 | 2.000 | R12. 3. 1 | " | |
| 19,526,048 | 2.000 | R12. 3. 25 | " | |
| 120,682,823 | 1.600 | R13. 3. 1 | " | |

| 種 類 | 発行年月日 | 発行金額 | 償 還 高 | |
|-----|-------------|-------------|------------|-------------|
| | | | 当年度償還高 | 償 還 高 累 計 |
| | H13. 3. 26 | 146,000,000 | 6,282,815 | 99,101,699 |
| | H13. 5. 25 | 10,900,000 | 469,059 | 7,398,687 |
| | H14. 3. 25 | 37,500,000 | 1,616,993 | 23,207,627 |
| | H14. 3. 25 | 321,700,000 | 13,871,649 | 199,090,507 |
| | H15. 1. 31 | 140,700,000 | 5,895,908 | 86,862,417 |
| | H15. 3. 25 | 212,200,000 | 8,765,530 | 128,407,013 |
| | H22. 10. 26 | 152,800,000 | 5,621,721 | 44,883,667 |
| | H24. 3. 25 | 105,100,000 | 4,236,449 | 49,871,694 |
| | H25. 3. 25 | 118,900,000 | 4,681,175 | 51,868,527 |
| | H6. 5. 25 | 158,600,000 | 10,088,709 | 158,600,000 |
| | H7. 5. 25 | 243,600,000 | 14,276,293 | 228,768,779 |
| | H8. 9. 30 | 153,300,000 | 8,139,778 | 131,745,885 |
| | H10. 3. 31 | 239,600,000 | 11,199,824 | 192,385,949 |
| | H10. 5. 20 | 123,700,000 | 5,742,606 | 99,551,880 |
| | H15. 5. 15 | 218,900,000 | 9,020,701 | 133,101,896 |
| | H16. 5. 10 | 306,800,000 | 12,651,556 | 164,624,428 |
| | H18. 3. 31 | 111,500,000 | 4,409,793 | 50,728,458 |
| | H23. 5. 26 | 234,300,000 | 8,497,689 | 63,902,619 |
| | H23. 9. 29 | 16,400,000 | 589,497 | 4,174,179 |
| | H24. 5. 24 | 255,600,000 | 9,230,613 | 61,629,119 |
| | H24. 10. 30 | 20,000,000 | 716,538 | 4,459,735 |
| | H25. 5. 23 | 539,700,000 | 19,480,687 | 112,909,749 |
| | H25. 12. 26 | 53,000,000 | 1,899,758 | 10,128,179 |
| | H26. 5. 23 | 532,800,000 | 18,965,187 | 92,234,581 |
| | H27. 5. 26 | 467,900,000 | 16,743,039 | 65,786,865 |
| | H27. 9. 29 | 34,700,000 | 1,246,729 | 4,304,368 |
| | H30. 3. 26 | 506,300,000 | 18,829,566 | 18,829,566 |
| | H31. 3. 25 | 365,500,000 | 0 | 0 |
| | R2. 3. 26 | 215,400,000 | 12,670,592 | 12,670,592 |
| | R2. 3. 26 | 93,000,000 | 0 | 0 |
| | R2. 8. 27 | 13,200,000 | 0 | 0 |
| | R3. 3. 25 | 28,400,000 | 0 | 0 |
| | R3. 3. 30 | 78,900,000 | 0 | 0 |
| | R3. 3. 30 | 139,900,000 | 0 | 0 |
| | R4. 3. 24 | 13,800,000 | 0 | 0 |
| | R4. 3. 24 | 75,100,000 | 0 | 0 |
| | R4. 3. 24 | 101,000,000 | 0 | 0 |
| | R4. 3. 24 | 65,200,000 | 0 | 0 |

| 未償還残高 | 利率 | 償還終期 | 借 入 先 | 備 考 |
|-------------|-------|------------|--------------|-----|
| 46,898,301 | 1.600 | R13. 3. 1 | 財務省 | |
| 3,501,313 | 1.600 | R13. 3. 25 | " | |
| 14,292,373 | 2.200 | R14. 3. 1 | " | |
| 122,609,493 | 2.200 | R14. 3. 1 | " | |
| 53,837,583 | 1.500 | R14. 9. 25 | " | |
| 83,792,987 | 1.200 | R15. 3. 1 | " | |
| 107,916,333 | 1.700 | R22. 9. 25 | " | |
| 55,228,306 | 0.040 | R19. 3. 25 | " | |
| 67,031,473 | 0.200 | R20. 3. 25 | " | |
| 0 | 4.300 | R6. 3. 31 | かんぽ生命 | |
| 14,831,221 | 3.850 | R7. 3. 31 | " | |
| 21,554,115 | 3.300 | R8. 9. 30 | " | |
| 47,214,051 | 2.100 | R10. 3. 31 | " | |
| 24,148,120 | 2.000 | R10. 3. 31 | " | |
| 85,798,104 | 1.100 | R15. 3. 31 | " | |
| 142,175,572 | 2.100 | R16. 3. 31 | " | |
| 60,771,542 | 2.100 | R18. 3. 31 | " | |
| 170,397,381 | 1.800 | R23. 3. 20 | 地方公共団体金融機構資金 | |
| 12,225,821 | 1.800 | R23. 9. 20 | " | |
| 193,970,881 | 1.600 | R24. 3. 20 | " | |
| 15,540,265 | 1.600 | R24. 9. 20 | " | |
| 426,790,251 | 1.400 | R25. 3. 20 | " | |
| 42,871,821 | 1.400 | R25. 9. 20 | " | |
| 440,565,419 | 1.400 | R26. 3. 20 | " | |
| 402,113,135 | 1.200 | R27. 3. 20 | " | |
| 30,395,632 | 1.100 | R27. 9. 20 | " | |
| 487,470,434 | 0.600 | R30. 3. 20 | " | |
| 365,500,000 | 0.500 | R31. 3. 20 | " | |
| 202,729,408 | 0.100 | R22. 3. 20 | " | |
| 93,000,000 | 0.300 | R32. 3. 20 | " | |
| 13,200,000 | 0.400 | R32. 3. 20 | " | |
| 28,400,000 | 0.500 | R33. 3. 20 | " | |
| 78,900,000 | 0.500 | R33. 3. 20 | " | |
| 139,900,000 | 0.300 | R23. 3. 20 | " | |
| 13,800,000 | 0.500 | R24. 3. 20 | " | |
| 75,100,000 | 0.700 | R34. 3. 20 | " | |
| 101,000,000 | 0.500 | R24. 3. 20 | " | |
| 65,200,000 | 0.700 | R34. 3. 20 | " | |

| 種 類 | 発行年月日 | 発 行 金 額 | 償 還 高 | |
|-----|-------------|-------------|------------|-------------|
| | | | 当年度償還高 | 償 還 高 累 計 |
| | R4. 3. 30 | 60,900,000 | 0 | 0 |
| | R4. 3. 30 | 99,200,000 | 0 | 0 |
| | R5. 3. 30 | 110,800,000 | 0 | 0 |
| | R5. 3. 30 | 44,200,000 | 0 | 0 |
| | R6. 3. 25 | 174,000,000 | 0 | 0 |
| | R6. 3. 25 | 56,100,000 | 0 | 0 |
| | R6. 3. 25 | 18,100,000 | 0 | 0 |
| | H8. 4. 30 | 59,100,000 | 3,648,775 | 59,100,000 |
| | H8. 4. 30 | 236,700,000 | 14,613,623 | 236,700,000 |
| | H8. 4. 30 | 90,800,000 | 5,605,902 | 90,800,000 |
| | H8. 8. 30 | 8,400,000 | 521,034 | 8,400,000 |
| | H9. 4. 30 | 120,000,000 | 6,744,762 | 113,068,481 |
| | H9. 4. 30 | 236,900,000 | 13,315,284 | 223,216,027 |
| | H9. 4. 30 | 124,600,000 | 7,003,311 | 117,402,773 |
| | H10. 3. 30 | 50,800,000 | 2,661,291 | 45,299,505 |
| | H10. 3. 30 | 26,800,000 | 1,403,988 | 23,898,164 |
| | H10. 3. 30 | 34,400,000 | 1,802,134 | 30,675,255 |
| | H10. 4. 30 | 80,300,000 | 4,173,301 | 71,687,239 |
| | H10. 4. 30 | 221,400,000 | 11,506,462 | 197,653,236 |
| | H10. 4. 30 | 168,900,000 | 8,777,965 | 150,784,243 |
| | H10. 10. 30 | 9,300,000 | 446,225 | 8,160,799 |
| | H11. 1. 26 | 6,600,000 | 321,706 | 5,775,823 |
| | H11. 4. 30 | 185,000,000 | 9,349,934 | 155,807,410 |
| | H11. 4. 30 | 140,100,000 | 7,080,680 | 117,992,531 |
| | H11. 4. 30 | 194,700,000 | 9,840,174 | 163,976,771 |
| | H12. 1. 28 | 11,100,000 | 559,086 | 9,048,609 |
| | H12. 3. 30 | 36,100,000 | 1,788,551 | 28,579,000 |
| | H12. 3. 30 | 72,900,000 | 3,611,783 | 57,712,162 |
| | H12. 4. 28 | 34,700,000 | 1,729,611 | 27,408,643 |
| | H12. 4. 28 | 170,600,000 | 8,503,504 | 134,752,574 |
| | H12. 4. 28 | 54,100,000 | 2,696,598 | 42,732,205 |
| | H13. 3. 29 | 20,100,000 | 961,268 | 15,041,819 |
| | H13. 3. 29 | 20,000,000 | 956,486 | 14,966,983 |
| | H13. 4. 27 | 17,900,000 | 842,599 | 13,506,081 |
| | H13. 4. 27 | 143,200,000 | 6,740,790 | 108,048,643 |
| | H13. 4. 27 | 5,300,000 | 249,484 | 3,999,007 |
| | H14. 3. 28 | 2,300,000 | 110,394 | 1,584,418 |
| | H14. 3. 28 | 10,600,000 | 508,775 | 7,302,098 |

| 未償還残高 | 利 率 | 償還終期 | 借 入 先 | 備 考 |
|-------------|-------|------------|--------------|-----|
| 60,900,000 | 0.500 | R24. 3. 20 | 地方公共団体金融機構資金 | |
| 99,200,000 | 0.700 | R34. 3. 20 | " | |
| 110,800,000 | 1.300 | R35. 3. 20 | " | |
| 44,200,000 | 1.000 | R25. 3. 20 | " | |
| 174,000,000 | 1.400 | R36. 3. 20 | " | |
| 56,100,000 | 1.100 | R26. 3. 20 | " | |
| 18,100,000 | 1.400 | R36. 3. 20 | " | |
| 0 | 3.450 | R6. 3. 20 | 公営企業金融公庫 | |
| 0 | 3.450 | R6. 3. 20 | " | |
| 0 | 3.450 | R6. 3. 20 | " | |
| 0 | 3.500 | R6. 3. 20 | " | |
| 6,931,519 | 2.750 | R7. 3. 20 | " | |
| 13,683,973 | 2.750 | R7. 3. 20 | " | |
| 7,197,227 | 2.750 | R7. 3. 20 | " | |
| 5,500,495 | 2.200 | R8. 3. 20 | " | |
| 2,901,836 | 2.200 | R8. 3. 20 | " | |
| 3,724,745 | 2.200 | R8. 3. 20 | " | |
| 8,612,761 | 2.100 | R8. 3. 20 | " | |
| 23,746,764 | 2.100 | R8. 3. 20 | " | |
| 18,115,757 | 2.100 | R8. 3. 20 | " | |
| 1,139,201 | 1.200 | R8. 9. 20 | " | |
| 824,177 | 1.400 | R8. 9. 20 | " | |
| 29,192,590 | 2.000 | R9. 3. 20 | " | |
| 22,107,469 | 2.000 | R9. 3. 20 | " | |
| 30,723,229 | 2.000 | R9. 3. 20 | " | |
| 2,051,391 | 2.100 | R9. 9. 20 | " | |
| 7,521,000 | 2.000 | R10. 3. 20 | " | |
| 15,187,838 | 2.000 | R10. 3. 20 | " | |
| 7,291,357 | 2.100 | R10. 3. 20 | " | |
| 35,847,426 | 2.100 | R10. 3. 20 | " | |
| 11,367,795 | 2.100 | R10. 3. 20 | " | |
| 5,058,181 | 1.700 | R11. 3. 20 | " | |
| 5,033,017 | 1.700 | R11. 3. 20 | " | |
| 4,393,919 | 1.400 | R11. 3. 20 | " | |
| 35,151,357 | 1.400 | R11. 3. 20 | " | |
| 1,300,993 | 1.400 | R11. 3. 20 | " | |
| 715,582 | 2.200 | R12. 3. 20 | " | |
| 3,297,902 | 2.200 | R12. 3. 20 | " | |

| 種 類 | 発行年月日 | 発 行 金 額 | 償 還 高 | |
|--------|-------------|----------------|---------------|----------------|
| | | | 当年度償還高 | 償 還 高 累 計 |
| | H14. 4. 30 | 85,700,000 | 4,096,892 | 59,237,170 |
| | H14. 4. 30 | 10,600,000 | 506,733 | 7,326,884 |
| | H14. 4. 30 | 52,000,000 | 2,485,862 | 35,943,206 |
| | H15. 1. 30 | 19,000,000 | 879,225 | 12,953,312 |
| | H15. 3. 28 | 2,500,000 | 113,666 | 1,665,099 |
| | H15. 5. 9 | 304,800,000 | 13,810,028 | 203,769,214 |
| | H17. 5. 10 | 31,800,000 | 1,426,288 | 17,601,683 |
| | H18. 5. 30 | 70,400,000 | 3,095,931 | 35,215,407 |
| | H18. 11. 30 | 3,900,000 | 169,638 | 1,875,596 |
| | H21. 5. 26 | 78,800,000 | 3,254,553 | 29,678,783 |
| | R2. 5. 25 | 324,400,000 | 21,600,000 | 75,600,000 |
| | R3. 5. 25 | 668,900,000 | 26,600,000 | 66,500,000 |
| | R3. 5. 25 | 12,400,000 | 2,480,000 | 6,200,000 |
| | R4. 5. 25 | 396,800,000 | 15,800,000 | 23,700,000 |
| | R4. 5. 25 | 6,200,000 | 1,240,000 | 1,860,000 |
| | R5. 3. 30 | 7,900,000 | 1,580,000 | 1,580,000 |
| その他企業債 | H30. 5. 25 | 339,900,000 | 235,500,000 | 339,900,000 |
| | H30. 5. 25 | 496,800,000 | 272,700,000 | 496,800,000 |
| | R2. 5. 25 | 528,000,000 | 52,800,000 | 184,800,000 |
| | R2. 11. 25 | 336,800,000 | 0 | 0 |
| | R3. 5. 25 | 301,100,000 | 20,000,000 | 50,000,000 |
| | R3. 5. 25 | 430,700,000 | 43,200,000 | 108,000,000 |
| | R5. 5. 25 | 223,900,000 | 11,200,000 | 11,200,000 |
| | R1. 11. 25 | 297,000,000 | 17,600,000 | 17,600,000 |
| | R4. 5. 25 | 238,300,000 | 15,800,000 | 23,700,000 |
| | R4. 5. 25 | 362,600,000 | 36,200,000 | 54,300,000 |
| | R4. 5. 25 | 184,000,000 | 36,800,000 | 55,200,000 |
| | H31. 3. 20 | 248,800,000 | 234,000,000 | 248,800,000 |
| | R1. 5. 24 | 523,100,000 | 52,200,000 | 234,900,000 |
| | R5. 3. 27 | 215,200,000 | 14,200,000 | 14,200,000 |
| | R1. 5. 24 | 332,700,000 | 22,000,000 | 99,000,000 |
| | R3. 9. 30 | 309,200,000 | 0 | 0 |
| | R5. 3. 8 | 261,200,000 | 0 | 0 |
| | R6. 3. 1 | 189,100,000 | 0 | 0 |
| | R6. 3. 21 | 219,200,000 | 0 | 0 |
| | R5. 5. 25 | 247,800,000 | 24,780,000 | 24,780,000 |
| 合 計 | | 24,042,820,000 | 1,858,186,550 | 11,978,415,404 |

| 未償還残高 | 利 率 | 償還終期 | 借 入 先 | 備 考 |
|----------------|-------|------------|----------|-----|
| 26,462,830 | 2.100 | R12. 3. 20 | 公営企業金融公庫 | |
| 3,273,116 | 2.100 | R12. 3. 20 | " | |
| 16,056,794 | 2.100 | R12. 3. 20 | " | |
| 6,046,688 | 1.500 | R12. 9. 20 | " | |
| 834,901 | 1.200 | R13. 3. 20 | " | |
| 101,030,786 | 1.100 | R13. 3. 20 | " | |
| 14,198,317 | 2.000 | R15. 3. 20 | " | |
| 35,184,593 | 2.300 | R16. 3. 20 | " | |
| 2,024,404 | 2.200 | R16. 9. 20 | " | |
| 49,121,217 | 2.100 | R19. 3. 20 | " | |
| 248,800,000 | 0.130 | R7. 5. 25 | みなと銀行 | |
| 602,400,000 | 0.113 | R8. 5. 25 | " | |
| 6,200,000 | 0.111 | R8. 5. 25 | " | |
| 373,100,000 | 0.180 | R9. 5. 25 | トマト銀行 | |
| 4,340,000 | 0.230 | R9. 5. 25 | 近畿労働金庫 | |
| 6,320,000 | 0.450 | R10. 3. 25 | 淡陽信用組合 | |
| 0 | 0.177 | R5. 5. 25 | みなと銀行 | |
| 0 | 0.177 | R5. 5. 25 | " | |
| 343,200,000 | 0.130 | R7. 5. 25 | " | |
| 336,800,000 | 0.098 | R7. 11. 25 | " | |
| 251,100,000 | 0.112 | R8. 5. 25 | " | |
| 322,700,000 | 0.113 | R8. 5. 25 | " | |
| 212,700,000 | 0.300 | R10. 5. 25 | " | |
| 279,400,000 | 0.100 | R6. 11. 25 | トマト銀行 | |
| 214,600,000 | 0.180 | R9. 5. 25 | " | |
| 308,300,000 | 0.180 | R9. 5. 25 | " | |
| 128,800,000 | 0.180 | R9. 5. 25 | " | |
| 0 | 0.150 | R6. 3. 21 | 姫路信用金庫 | |
| 288,200,000 | 0.125 | R6. 5. 25 | " | |
| 201,000,000 | 0.371 | R10. 3. 25 | " | |
| 233,700,000 | 0.129 | R6. 5. 25 | 兵庫信用金庫 | |
| 309,200,000 | 0.110 | R8. 9. 30 | " | |
| 261,200,000 | 0.195 | R10. 3. 8 | " | |
| 189,100,000 | 0.245 | R11. 3. 1 | " | |
| 219,200,000 | 0.245 | R11. 3. 21 | " | |
| 223,020,000 | 0.250 | R10. 5. 25 | 近畿労働金庫 | |
| 12,064,404,596 | | | | |

資本の収入及び支出明細書

収入

| 款 | 項 | 目 |
|---------|---------|---------------|
| 1 資本的収入 | 1 出 資 金 | |
| | | 1 他 会 計 出 資 金 |
| | 2 企 業 債 | |
| | | 1 企 業 債 |
| | 3 負 担 金 | |
| | | 1 工 事 負 担 金 |
| | | 2 受 益 者 負 担 金 |
| | 4 補 助 金 | |
| | | 1 国 庫 補 助 金 |

(単位 円)

| 節 | 金 額 | 備 考 |
|--------------|---------------|-----|
| | 1,606,441,442 | |
| | 306,239,000 | |
| | 306,239,000 | |
| 1 一般会計出資金 | 306,239,000 | |
| | 1,128,200,000 | |
| | 1,128,200,000 | |
| 1 下水道整備事業債 | 248,200,000 | |
| 2 資本費平準化債 | 168,000,000 | |
| 3 下水道事業特別措置債 | 21,100,000 | |
| 4 借 換 債 | 690,900,000 | |
| | 8,256,492 | |
| | 3,383,122 | |
| 1 工事負担金 | 3,383,122 | |
| | 4,873,370 | |
| 1 受益者負担金 | 4,873,370 | |
| | 163,745,950 | |
| | 147,123,300 | |
| 1 国庫補助金 | 147,123,300 | |

| 款 | 項 | 目 |
|---|------------|------------|
| | | 2 県補助金 |
| | 5 長期貸付金償還金 | |
| | | 1 長期貸付金償還金 |

| 節 | 金額 | 備考 |
|------------|------------|----|
| | 16,622,650 | |
| 1 県補助金 | 16,622,650 | |
| | 0 | |
| | 0 | |
| 1 長期貸付金償還金 | 0 | |

支出

| 款 | 項 | 目 |
|---------|---------|-------|
| 1 資本的支出 | | |
| | 1 建設改良費 | |
| | | 1 事務費 |

(単位 円)

| 節 | 金額 | 備考 |
|-------------|---------------|---------------|
| | 2,306,382,332 | |
| | 448,195,782 | |
| | 26,810,425 | |
| 1 給料 | 9,389,169 | 予算額 9,389,169 |
| 2 手当等 | 6,066,831 | 予算額 6,066,831 |
| 3 法定福利費 | 2,850,361 | 予算額 2,916,000 |
| 4 厚生福利費 | 11,619 | |
| 5 退職給付費 | 1,215,000 | 予算額 1,215,000 |
| 6 旅費 | 274,640 | |
| 7 備用品費 | 675,848 | |
| 8 燃料費 | 262,401 | |
| 9 印刷製本費 | 0 | |
| 10 通信運搬費 | 0 | |
| 11 手数料 | 15,062 | |
| 12 保険料 | 43,998 | |
| 13 委託料 | 484,000 | |
| 14 使用料及び賃借料 | 1,258,776 | |
| 15 負担金 | 531,053 | |
| 16 補償費 | 2,290,000 | |

| 款 | 項 | 目 |
|---|----------|-------------|
| | | 2 管渠建設改良費 |
| | | 3 ポンプ場建設改良費 |
| | | 4 処理場建設改良費 |
| | | 5 固定資産購入費 |
| | 2 企業債償還金 | |
| | | 1 企業債償還金 |
| | 3 長期貸付金 | |
| | | 1 長期貸付金 |

| 節 | 金額 | 備考 |
|----------------|---------------|---------------|
| 17 賞与等引当金繰入額 | 1,441,667 | 予算額 1,445,000 |
| | 195,513,307 | |
| 1 委託料 | 24,962,300 | |
| 2 工事請負費 | 167,470,600 | |
| 3 材料費 | 3,080,407 | |
| | 151,687,800 | |
| 1 委託料 | 18,560,000 | |
| 2 工事請負費 | 133,127,800 | |
| | 73,533,600 | |
| 1 委託料 | 30,391,900 | |
| 2 工事請負費 | 43,141,700 | |
| | 650,650 | |
| 1 工具・器具及び備品購入費 | 650,650 | |
| | 1,858,186,550 | |
| | 1,858,186,550 | |
| 1 企業債償還金 | 1,858,186,550 | |
| | 0 | |
| | 0 | |
| 1 長期貸付金 | 0 | |